



Dell Hybrid Client

—

O primeiro software de computação de client do mundo com gerenciamento de nuvem híbrida que permite acesso contínuo a aplicativos e dados, seja na nuvem, no data center ou localmente, em uma solução comercial pronta para implementação¹

Saiba mais em Dell.com/DellHybridClient



Uma solução de client moderna

O Dell Hybrid Client possibilita a mais flexível experiência de computação de client em um ambiente híbrido de nuvens públicas e privadas e recursos locais para ajudar a aumentar a produtividade do usuário².

O Dell Hybrid oferece opções e consistência

Garanta simplicidade, margem de escolha e flexibilidade para a organização e a força de trabalho. Projetado para ser acessado a qualquer momento, em qualquer lugar, o Dell Hybrid Client oferece segurança, acessibilidade e consistência em cada hora do dia de trabalho.

O Dell Hybrid Client combina gerenciamento baseado em nuvem com uma experiência do usuário personalizada e os benefícios de agilidade e segurança nos negócios que os gerentes de TI esperam. Quer você esteja trabalhando no escritório ou remotamente, todos os recursos de nuvem estão ao alcance do Dell Hybrid Client.

Força de trabalho capacitada

Faça login, trabalhe e pesquise em todos os recursos com facilidade. O Dell Hybrid Client reúne os aplicativos e dados do usuário para possibilitar uma rotina de trabalho produtiva, independentemente de eles residirem em nuvens públicas ou privadas.

O acesso aos arquivos é fácil. Eles abrem automaticamente no modo de entrega de aplicativos definido pela TI – nuvem, VDI ou local – para garantir disponibilidade, melhorar a segurança e auxiliar na transição para a nuvem.

Quando você ativa o recurso "Follow me", o Dell Hybrid Client oferece uma experiência de usuário consistente e personalizada em dispositivos fixos e móveis controlados na nuvem.

Dell Hybrid Client

Uma solução de software gerenciada de maneira centralizada, criada para fornecer um fluxo de trabalho fluido ao acessar aplicativos e dados fornecidos de nuvens privada, pública e/ou híbrida.

Acesso instantâneo

Com o conveniente e seguro logon único³, sua força de trabalho obtém acesso imediato aos aplicativos e dados necessários, estejam eles hospedados localmente ou na nuvem pública ou privada.

Pronto desde o primeiro dia

Todos os recursos estão disponíveis imediatamente com a implementação inteligente e de baixo consumo de recursos da nuvem por meio do Wyse Management Suite Pro.

Várias opções de plataformas

Funciona com os principais provedores de serviços em nuvem, soluções conhecidas de VDI e serviços de armazenamento em nuvem para se integrar facilmente aos seus ambientes de nuvem e VDI atuais e se adaptar rapidamente conforme sua estratégia evolui.

Proteção em todos os pontos de contato

Conte com segurança aprimorada do navegador, graças ao bloqueio melhorado do sistema com mais granularidade nos perfis de segurança gerenciados centralmente.



Fluxo de trabalho simplificado

Acesse perfeitamente diversos aplicativos da Web aprovados por TI, soluções de VDI e locais de armazenamento. Com a pesquisa de arquivo global, tudo pode ser encontrado facilmente, sem interromper o fluxo de trabalho.

Uma experiência consistente

Ao ativar o recurso Follow-me, os usuários finais têm uma experiência personalizada e consistente, independentemente do dispositivo móvel ou fixo usado para fazer login.

Várias maneiras de entregar aplicativos

Compatível com vários modos operacionais: nuvem, VDI, local ou uma combinação de todos para manter os usuários produtivos e facilitar o caminho para a mudança.

Vários formatos

Maior flexibilidade para trabalhar de qualquer lugar e a opção de trabalhar com uma ampla seleção de dispositivos, desde notebooks e desktops até sistemas all in one e workstations.

▶ [Clique aqui para assistir à demonstração interativa](#)

Dell Hybrid Client

Acesso instantâneo. Fluxos de trabalho simplificados. Uma experiência consistente

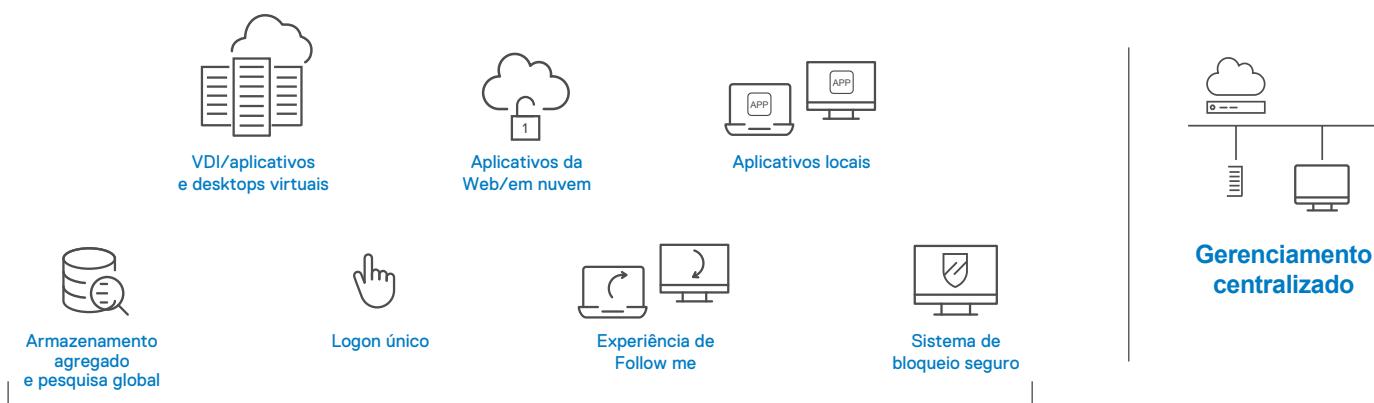

Endpoints de clients Dell com sistema operacional Linux otimizado

Proteção em todos os pontos de contato

Proteja os dados dos usuários e da empresa graças a uma experiência segura e protegida em que os dados no dispositivo são criptografados¹⁹, e o acesso do usuário é controlado com permissões específicas e perfis de segurança do Wyse Management Suite Pro.

Garanta a conformidade do dispositivo com a segurança do sistema local e a área restrita de aplicativos, evitando interações indesejadas e corrupção do sistema.

Certifique-se de que os aplicativos e o conteúdo possam ser acessados somente de maneira autorizada usando log-on único, autenticação baseada em vários fatores⁴ e afiliação de arquivos.



Dell Hybrid Client

Opções de endpoint do premiado portfólio da Dell



OptiPlex 3000 Thin Client

O thin client OptiPlex 3000 oferece uma experiência de computação silenciosa e durável e facilita a realização de tarefas simultâneas.

[▶ ver a demonstração do produto em 360°](#)



Latitude 3440 e Latitude 5440

Trabalhe em qualquer lugar com notebooks empresariais seguros e criados de maneira sustentável que ofereçam produtividade em movimento.

[▶ ver a demonstração do produto em 360°](#)



OptiPlex All-In-One

Um desktop all in one de 24" com recursos inteligentes de colaboração até o Intel® Core™ i5 mais recente. Imagens e vídeos nítidos são exibidos em painéis Full HD de 24" com touchscreen e sem touchscreen.

[▶ ver a demonstração do produto em 360°](#)



Workstation Precision 3260 Compact

Desempenho da classe de workstation em um formato ultrapequeno com suporte para até seis monitores¹⁷.

[▶ ver a demonstração do produto em 360°](#)

Dell Hybrid Client

Escolha dentre uma ampla seleção de dispositivos, desde notebooks e desktops até sistemas all in one e workstations disponíveis para configuração com o Dell Hybrid Client. Opção de instalação do cliente¹⁵



Notebooks Latitude

Trabalhe onde e como precisar com notebooks pequenos, leves e elegantes, projetados para oferecer mobilidade e produtividade. Mantenha a conexão com as mais rápidas opções sem fio e LTE do setor, recursos de privacidade e colaboração inteligentes, além de uma grande variedade de portas e acessórios para você trabalhar em qualquer lugar.



Desktops e PCs all in one OptiPlex

Os desktops de última geração do OptiPlex são mais rápidos e inteligentes e têm a confiabilidade da marca, comprovada em 29 anos de inovação orientada ao cliente. Os desktops e computadores all in one OptiPlex agora incluem formatos versáteis e compactos e processadores Intel® de até 12ª geração para você usar todo o seu potencial.



Workstations Precision fixas e móveis

O Dell Precision oferece designs versáteis, desempenho inteligente e a confiabilidade essencial para aproveitar ao máximo os aplicativos mais exigentes do setor. De premiados cineastas e animadores a arquitetos e engenheiros de vanguarda, nosso amplo portfólio profissional permite que você personalize a workstation e a otimize para a criatividade de seu conhecimento especializado.

Nosso portfólio de PCs mais sustentável¹⁶

Procuraremos todas as oportunidades para incorporar práticas sustentáveis em todo o nosso portfólio. A Dell Technologies projeta os dispositivos considerando todo o ciclo de vida, desde os materiais utilizados nos produtos e nas embalagens até os pontos fortes e a integridade da cadeia de suprimentos.

Saiba mais em [DellTechnologies.com/sustainable-devices](https://www.delltechnologies.com/sustainable-devices)

Dell Hybrid Client

Uma solução completa

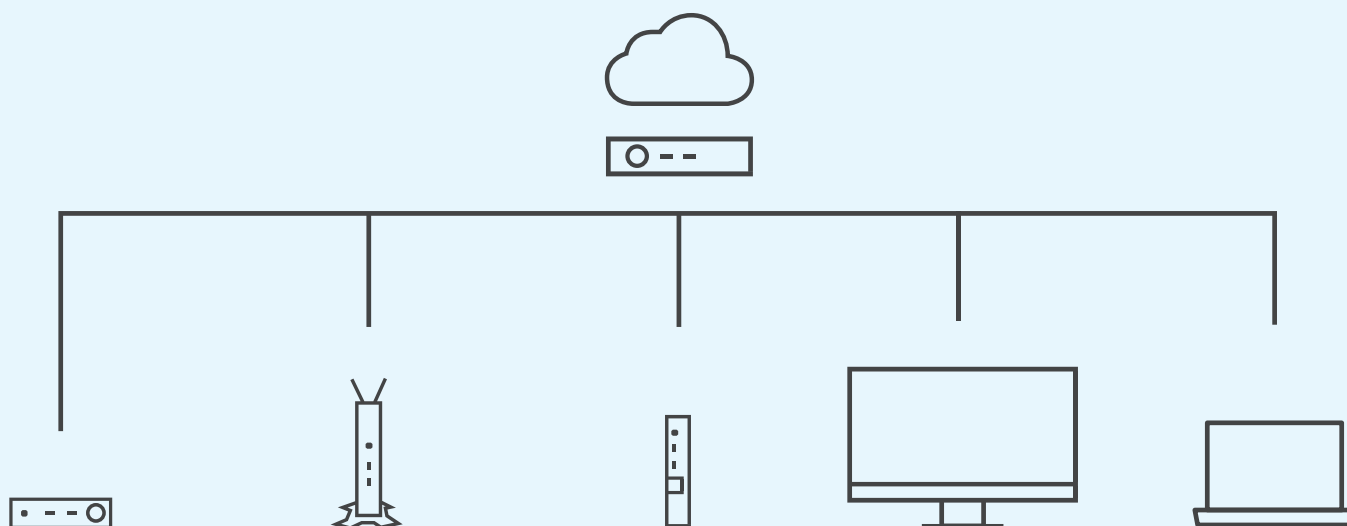

Wyse Management Suite

Uma ferramenta que faz tudo. O Wyse Management Suite é uma solução flexível de gerenciamento da nuvem que permite configurar, monitorar, gerenciar e otimizar centralmente os endpoints com a tecnologia Dell Hybrid Client — a qualquer momento e em qualquer lugar. O Wyse Management Suite é ideal para empresas pequenas, grandes e de médio porte, e pode ser dimensionado de um a centenas de milhares de dispositivos. Nossa solução atende a todos os níveis de implementação.

Gerenciamento unificado e inteligente. Gerencie todos os seus clients modernos com a tecnologia Dell Hybrid Client na nuvem e/ou no data center com esta solução de gerenciamento de nuvem híbrida com alocação de licença flutuante para aumentar o controle e a agilidade. Esse modelo para vários grupos de usuários que prioriza a nuvem atende às crescentes necessidades de negócios de sua empresa. Processos automatizados e percepções inteligentes com o avançado agrupamento dinâmico de dispositivos e a automação baseada em regras oferecem uma abordagem flexível e proativa de gerenciamento.

Facilidade de uso desde o início. Produtividade instantânea com o Wyse Management Suite Pro na nuvem pública⁶. Gerencie de qualquer lugar e visualize alertas críticos e notificações no painel de indicadores. Envie comandos em tempo real com um só toque usando o aplicativo móvel para o gerenciamento moderno e em tempo real de endpoints e do software Dell. Além disso, o console de gerenciamento foi traduzido para sete idiomas diferentes, o que o torna conveniente para nossas equipes internacionais implementá-lo no respectivo idioma regional.

Dell ProSupport for Software

Para facilitar o suporte de software e hardware, o Dell Hybrid Client vem com o Dell ProSupport⁷ for Software. O ProSupport oferece acesso 24x7 a especialistas em tecnologia avançada na região, que entram em contato quando surgem problemas urgentes, para que você se concentre no trabalho estratégico que promove seus negócios.

RECURSO	ESPECIFICAÇÃO TÉCNICA	RECURSO	ESPECIFICAÇÃO TÉCNICA
SISTEMA OPERACIONAL DE CLIENT COMPATÍVEL	Com base no Canonical Ubuntu 22.04 LTS de 64 bits Suporte ao Canonical Ubuntu 20.04 LTS de 64 bits com os dispositivos existentes.	EXPLORADOR DE ARQUIVOS	O Dell Hybrid Client proporciona uma experiência do usuário perfeita para acessar arquivos e pastas locais, via USB, pela rede e na nuvem por meio do Explorador de Arquivos
OPÇÕES DE ASSINATURA	Assinatura de 1 ano do Dell Hybrid Client com o Wyse Management Suite Pro e o ProSupport for Software Assinatura de 3 anos do Dell Hybrid Client com o Wyse Management Suite Pro e o ProSupport for Software Assinatura de 5 anos do Dell Hybrid Client com o Wyse Management Suite Pro e o ProSupport for Software	USUÁRIO CONVIDADO	O login do usuário convidado permite que um usuário faça login no dispositivo com um perfil de usuário convidado temporário. Nesse perfil, os usuários poderão acessar algumas funcionalidades do Dell Hybrid Client. Todas as alterações feitas nessa sessão serão perdidas quando o usuário fizer log-out. A conta de usuário convidado é compatível com a configuração de política de nível de grupo do Wyse Management Suite.
OPÇÕES DE DISPOSITIVOS CLIENT (INSTALADOS NA FÁBRICA)^{8, 9, 10, 11, 12}	OptiPlex 3000 Thin Client OptiPlex All-in-One ⁹ Latitude 3440 ⁹ Latitude 5440 ⁹ Workstation Precision 3260 Compact	USUÁRIO LOCAL	Usuário local compatível. O usuário local deve ser configurado no WMS. O administrador do WMS pode atribuir direitos de administrador a um usuário local específico do WMS. (Máx. de 8 usuários locais)
OPÇÕES DE DISPOSITIVOS CLIENT INSTALADOS PELO CLIENTE^{8, 9, 10, 11, 12, 15}	Latitude 3340 Latitude 3440 Latitude 3540 Latitude 5440 Latitude 5540 OptiPlex All-in-One OptiPlex de formato micro OptiPlex de formato pequeno OptiPlex Tower Workstation Precision 3260 Compact Workstation em torre Precision 5860 Workstation em torre Precision 7690 Workstation móvel Precision 3480 Workstation móvel Precision 3581 Workstation móvel Precision 3581 Workstation móvel Precision 7680 Workstation móvel Precision 7690 Workstation móvel Precision 7780	FERRAMENTAS DE COLABORAÇÃO COMPATÍVEIS	Aplicativo local: – Client Zoom para Linux (incluído na imagem básica) – Compatibilidade testada para o client Microsoft Teams para Linux (disponível em Microsoft.com) Otimização de UC para VDI: – Otimização de VDI do Microsoft Teams (para Citrix e VMware) – Otimização de VDI do Zoom Cloud Meetings (para Citrix e VMware) – Otimização do Cisco Jabber (faça download do client VDI para o thin client x64 do Ubuntu no Cisco.com) – Otimização do Cisco Webex Teams – Otimização do Cisco Webex Meetings (faça download do plug-in de VDI do aplicativo Webex para Ubuntu de 64 bits em Cisco.com) ¹⁸
SOFTWARE DE CONVERSÃO	Converta facilmente um dispositivo client compatível Windows, Ubuntu Linux ou ThinOS para executar o Dell Hybrid Client. Consulte o guia de conversão disponível em https://www.dell.com/support/home/en-us/product-support/product/dell-hybrid-client/docs	AFILIAÇÃO DE ARQUIVOS	Gerencie, priorize (nuvem, VDI ou local) e restrinja o acesso a aplicativos de produtividade usando o Wyse Management Suite. Sincronização automática de arquivos em diferentes espaços de trabalho (local, VDI ou nuvem)
GERENCIAMENTO UNIFICADO	Implementação do gerenciamento da nuvem e no local, ou uma combinação de ambos, com alocação de licença flutuante entre o local e a nuvem usando a versão 4.1 do Wyse Management Suite Pro. Implementação, configuração e gerenciamento centralizados de parâmetros, dispositivos, sistema operacional, aplicativos e armazenamento para os usuários.	GRUPOS DE POLÍTICAS DE USUÁRIO	Permite que os administradores de TI apliquem políticas de configuração a um grupo de usuários com base no grupo do Active Directory (AD) do usuário ou na unidade organizacional (OU).
PROVEDORES DE SERVIÇOS EM NUVEM COMPATÍVEIS	Serviço Google Cloud Platform™ Microsoft Azure com sincronização do Azure Active Directory Sync com o On Prem Active Directory (HAAD)	FOLLOW-ME APRIMORADO	Com a experiência aprimorada do Follow-me, as definições e configurações específicas do usuário referentes a navegador local, cache do navegador, estado de desktop (aplicativos de VDI, em nuvem e locais), as configurações específicas do dispositivo e a personalização de barra de favoritos são preservadas em um repositório central, e as mesmas configurações são ativadas em qualquer outro dispositivo designado quando conectado com as mesmas credenciais de usuário.
PROVEDORES DE ARMAZENAMENTO EM NUVEM COMPATÍVEIS	Box, Google Drive e Microsoft OneDrive	CONFIGURAÇÕES DO DISPOSITIVO	Aprimore as configurações de dispositivo da interface do usuário para definir diferentes configurações de sistema, como periféricos, rede, VPN, configurações regionais e de idioma e configurações de energia. O acesso restrito a configurações avançadas com verificação de senha permite funções de solução de problemas e configurações de administrador autenticadas.
AGENTES DE VDI COMPATÍVEIS	Citrix Virtual Apps and Desktops™ (anteriormente XenDesktop/XenApp) Microsoft® Azure Virtual Desktop (antigo WVD) Microsoft® Windows Terminal Server VMware Horizon® HP Anyware (antigo Teradici CAS) ¹⁸	APLICATIVOS LOCAIS	Suíte LibreOffice para escritório: Writer (processamento de texto), Calc (planilhas), Impress (apresentações), Draw (gráficos vetoriais e fluxogramas), Base (bancos de dados) e Math (edição de fórmulas). Media player VLC Visualizador de imagens
NAVEGADOR LOCAL	Firefox v110 Google Chrome v110	ASSISTENTE DE INÍCIO RÁPIDO	O Assistente de início rápido oferece uma experiência de integração perfeita aos usuários. O assistente permite que os usuários personalizem facilmente o idioma/teclado, a rede e registrem-se no Wyse Management Suite.

RECURSO	ESPECIFICAÇÃO TÉCNICA	RECURSO	ESPECIFICAÇÃO TÉCNICA
COMPATÍVEL COM VÁRIOS MONITORES ¹⁴	<ul style="list-style-type: none"> Até três monitores com o thin client OptiPlex 3000 Até quatro monitores com o OptiPlex Micro Até seis telas com a Workstation Precision 3260 Compact¹⁷ 	CONFIGURAÇÕES DE BLOQUEIO DE USB	Controle específico de portas USB e tipo de dispositivo USB. Os administradores podem ativar/desativar centralmente as portas USB e definir exceções, como dispositivos HID usando o Wyse Management Suite.
CONEXÕES	VPN OpenConnect compatível com GlobalProtect e Cisco AnyConnect Visualizador VNC para sombreamento remoto (faça download em www.dell.com/support) Servidor SSH (faça download em www.dell.com/support)	NAVEGAÇÃO SEGURA	Fornece um endpoint seguro ao ambiente de trabalho baseado em navegador: vários contêineres/isolamento de sites da lista de permissões e de bloqueios são ativados por padrão como uma camada de segurança adicional para evitar que os ataques sejam bem-sucedidos
MODO DE APLICATIVO ÚNICO	Fornece ao administrador de TI maior granularidade nas opções de configuração para definir quais aplicativos e conexões são iniciados automaticamente	PRIVILÉGIOS DE CONTAS	Oferece ao administrador do WMS a capacidade de restringir o controle de acesso sobre os componentes de desktop e interface do usuário do DHC. Os níveis de privilégio são: Padrão, Nenhum, Personalizar, Alto
DESKTOP ON	Permite que a TI controle a visibilidade da sessão de VDI e dos ícones de aplicativos para oferecer uma melhor experiência do usuário e maior flexibilidade.	SEGURANÇA DO USUÁRIO	Alto nível de segurança do usuário. Os dados de um usuário são criptografados e não podem ser visualizados por outros usuários. O acesso do usuário ao Dell Hybrid Client é controlado por meio de permissões e perfis de dados específicos que são gerenciados com o Wyse Management Suite. Usando o modo open box, que permite o uso total do sistema operacional Linux no dispositivo em WMS.
CLIENTS DE AGENTES DE VDI INTEGRADOS	Client do VMware Horizon versão 2303 <ul style="list-style-type: none"> Compatibilidade com os protocolos Blast Extreme, PCoIP e RDP Microsoft Teams Pacote de otimização do Zoom Associação de tipos de arquivo Impressão virtual na máquina host do RDS físico Modo de várias sessões Log de cópia e colagem Aplicativo Citrix Workspace 2305 <ul style="list-style-type: none"> Associação de tipos de arquivo Compatibilidade com logon único (somente login de um dispositivo para uma sessão remota com o Citrix StoreFront) Login de Smart Card Redirecionamento de conteúdo do navegador Redirecionamento de USB HDX MediaStream Compactação de vídeo de webcam via HDX RealTime Skype for Business/Citrix HDX RTME 2.9 Otimização do Microsoft Teams Otimização do Zoom Otimização do Cisco Jabber Otimização do Cisco WebEx Meetings ICA Multistream Redirecionamento de vídeo HTML5 Wyse RDP 8.1.08 <ul style="list-style-type: none"> Associação de tipos de arquivo Compatibilidade com logon único (somente login de um dispositivo para uma sessão remota) Renderização acelerada de GPU Compatibilidade com tela dupla 4K14 Multi-stream (conexões UDP e TCP simultâneas) Compactação de vídeo padrão H.264 Renderização H.264 Client Azure Virtual Desktop 2.5-0518 Client PCoIP versão 22.0918	SEGURANÇA	<ul style="list-style-type: none"> Possibilidade de definir configurações de proxy de rede do sistema Aprimoramento do perfil de segurança: possibilidade de configurar o Firejail para aplicativos de terceiros, configurações de firewall e fortalecimento do kernel/ sistema operacional com base na configuração de nível de segurança do Wyse Management Suite Senha do GRUB randomizada e aplicação da alteração de senha do WMS Inicialização segura Logon único (SSO) no Enterprise AD (autenticação baseada em Kerberos) Logon único (SSO) no GCP e no Azure Compatibilidade com a placa Smart Card (Gemalto, YubiKey PIV)/CAC para login local e login do AD Compatibilidade com Smart Card (Gemalto, YubiKey PIV)/CAC de login para a sessão de VDI do Citrix Compatibilidade com Smart Card (Gemalto, YubiKey PIV)/CAC para login no Azure baseado em navegador para aplicativos em nuvem Compatibilidade com Smart Card (Gemalto, YubiKey PIV)/CAC para a sessão de VDI VMware ActivClient (middleware) <ul style="list-style-type: none"> G&D SmartC@fe Expert 3.2 G&D SmartC@fe Expert 7.0 G&D SmartC@fe Expert 7.0 (Alt Token) Gemalto TOPDLGX4 Gemalto DLGX4 (BETA 2) IDEMIA Cosmo V8 Oberthur Cosmo V8 (Alt Token) 90meter (middleware) <ul style="list-style-type: none"> G&D SmartC@fe Expert 3.2 Imprivata Support (7.8.1)¹⁸ Trusted Platform Module 2.0 Autenticação de usuário com Active Directory; AD local e AD do Azure com sincronização de usuários no local usando o AAD Connect Autenticação de usuário com o aplicativo Google Workspace com sincronização local do AD usando o GCDS Connect Criptografia de arquivos do usuário (zFS) A criptografia total do disco protege os dados do usuário e da empresa usando algoritmos de criptografia eficientes para criptografar as unidades locais do dispositivo (disponível com o OptiPlex 3000 Thin Client e o Ubuntu Linux 22.04)¹⁹
SUPORTE PARA TECLADO	Suporte testado para teclados Bloomberg 4 (Startboard) com sessões de VDI Citrix, VMware e Teradici.	IDIOMAS COMPATÍVEIS	Interface do usuário local: Inglês, francês, alemão, italiano, espanhol, japonês, coreano, chinês (tradicional e simplificado), russo (Federação Russa), português do Brasil, hebraico, dinamarquês, finlandês, norueguês e sueco
OTIMIZAÇÃO DE ENERGIA	Configuração de otimização de energia no Wyse Management Suite por meio das configurações de perfil de energia (balanceada, eficiência no uso de energia, desempenho máximo) disponíveis apenas em certos modelos.	SOFTWARE DE AVALIAÇÃO GRATUITO	Software de avaliação por 45 dias disponível em www.wysemanagementsuite.com

Acessórios recomendados



Monitor Dell 24 – P2422H

Produza por mais tempo, independentemente do local de trabalho, usando este monitor FHD de 23,5" com ComfortView Plus.



Teclado e mouse sem fio Dell Pro – KM5221W

Tenha mais produtividade usando um conjunto silencioso de mouse e teclado de tamanho completo com atalhos programáveis e duração da bateria de 36 meses.



Headset estéreo Dell Pro – WH3022

Escute com clareza de áudio excepcional usando este headset certificado para o Teams, com fio e ajuste personalizado.



Dock Dell – WD19S

Aumente a potência do seu PC usando esta dock station USB-C avançada e modular com um design pronto para o futuro.



Adaptador móvel Dell USB-C – DA310

O compacto e portátil adaptador móvel USB-C 7 em 1 propicia incrível conectividade de vídeo e dados e pass-through de energia de até 90 W.



Carregador portátil Plus para notebook da Dell – PW7018LC

Com alimentação rápida e potente de até 65 Wh, este carregador portátil pode carregar a mais ampla variedade de dispositivos móveis e notebooks USB-C.



Maleta compacta Dell Pro 15 – P01520CS

Mantenha seu notebook, tablet e outros acessórios essenciais protegidos com a Maleta compacta e ecológica Dell Pro 15, projetada para você levá-la ao trabalho e para onde quiser.

Dell Hybrid Client

Clients modernos com tecnologia Dell Hybrid Client projetados para se ajustar à maneira como as pessoas trabalham



Funcionário remoto que prioriza o desempenho e acessa uma combinação avançada de aplicativos locais, em nuvem e virtualizados

- Projetado para comportar aplicativos em nuvem de última geração com descarregamento local de ferramentas de colaboração
- Protocolos de VDI integrados para conexão com uma workstation remota e execução de trabalhos com uso intenso de recursos gráficos
- Desempenho de workstation em um formato ultrapequeno com a workstation Precision 3260 Compact



Trabalhadores do conhecimento que acessam recursos em nuvem

- Compatibilidade integrada para aplicativos de produtividade em nuvem
- Logon único em recursos de nuvem e VDI
- Selecione a solução baseada no Latitude para trabalho remoto ou uma solução flexível de economia de espaço com o OptiPlex All-in-One para otimizar o espaço no escritório e em home office
- Gerenciamento centralizado de dispositivos do usuário e orquestração de aplicativos da nuvem



Funcionário de escritório que acessa aplicativos de VDI e está fazendo a transição para recursos de nuvem

- O thin client OptiPlex 3000 é um dispositivo client altamente gerenciado e econômico
- Navegador local com inúmeros recursos e parâmetros de segurança gerenciados centralmente (restringir/permitir URLs, restringir plug-ins etc.)
- Acesso integrado a aplicativos de produtividade em nuvem e compatibilidade com aplicativos Linux locais para reduzir a tensão sobre os recursos back-end de VDI
- Compatibilidade integrada com agentes de VDI de fornecedores líderes (Citrix, VMware e Microsoft)
- Facilidade de adoção para aproveitar o Active Directory no local ou a sincronização do Azure AD local
- Autenticação baseada em vários fatores⁴

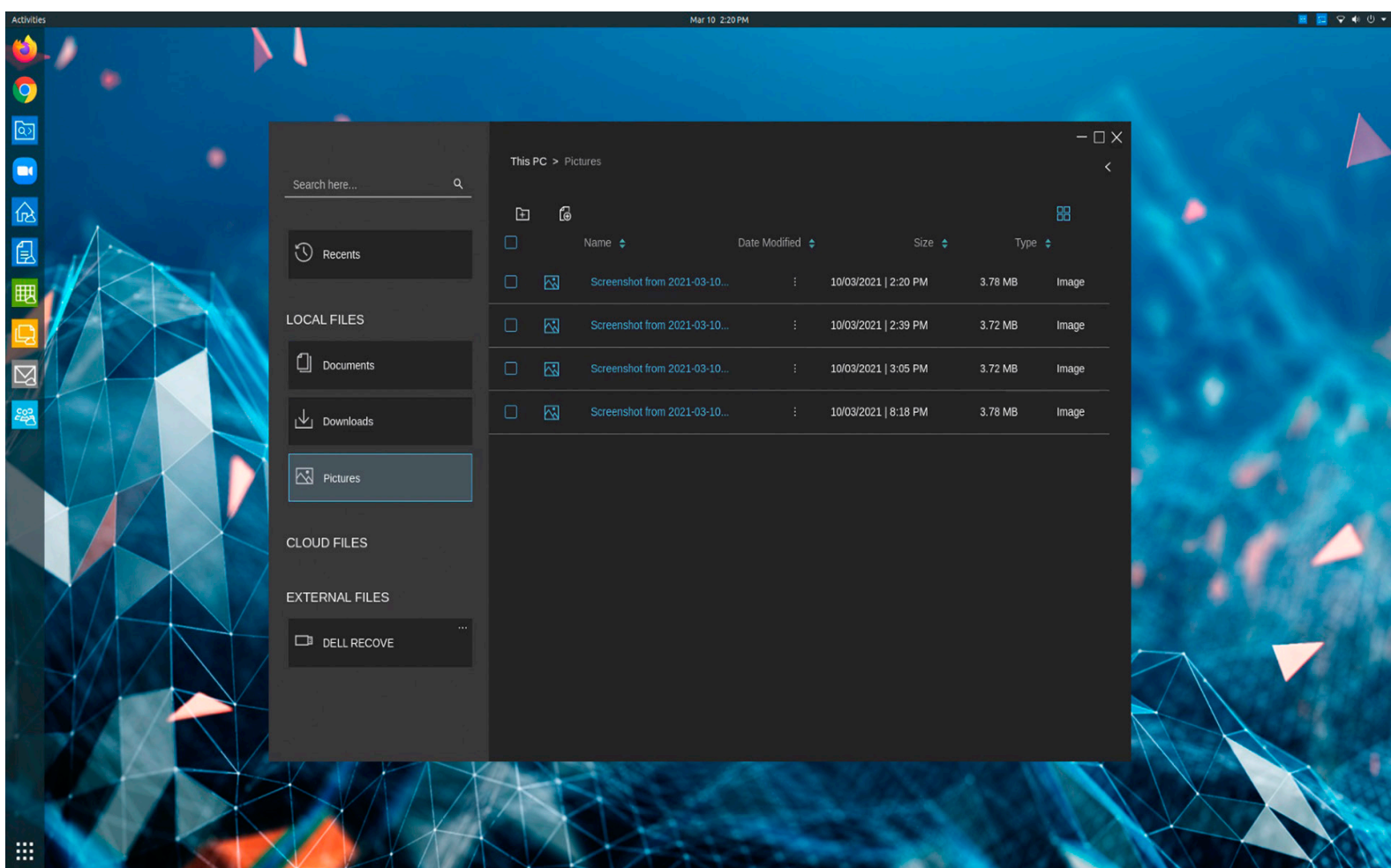

No Dell Hybrid Client, o Explorador de arquivos oferece uma experiência do usuário perfeita para acessar pastas e arquivos locais, via USB e compartilhados em rede e na nuvem

Garanta simplicidade, margem de escolha e consistência para sua organização e força de trabalho com o Dell Hybrid Client.

Solução de software client gerenciada na nuvem exclusiva da Dell, projetada para acesso a qualquer hora e em qualquer lugar.

Saiba mais em [DellTechnologies.com/DellHybridClient](https://www.dell.com/technologies.com/DellHybridClient)

- Com base em uma análise comparativa entre o software Dell Hybrid Client pré-instalado em determinados clients comerciais da Dell com a licença Wyse Management Suite Pro para Dell Hybrid Client e soluções equivalentes, julho de 2020. Para obter mais informações, acesse www.dell.com/technologies.com/DellHybridClient. Legal AD #G20000253
- Com base em uma análise comparativa da Dell entre o software Dell Hybrid Client (versão 1.5 ou superior) pré-instalado em determinados clients comerciais da Dell com o Wyse Management Suite Pro e soluções equivalentes, janeiro de 2021. Para obter mais informações, acesse www.dell.com/technologies.com/DellHybridClient
- O Dell Hybrid Client 1.5 não oferece logon único no VMware Horizon. O logon único só é possível com Kerberos.
- Autenticação baseada em vários fatores — somente Smart Card, para login inicial no sistema e aplicativos em nuvem Citrix e Azure
- Com base em uma análise da Dell de produtos concorrentes, setembro de 2020. O OptiPlex Ultra é compatível com telas de montagem VESA de até 40" da Dell e de terceiros, vendidas separadamente.
- Ativação da licença obrigatória.
- Serviços Dell: A disponibilidade e os termos dos serviços da Dell variam com a região. Para obter mais informações, acesse www.dell.com/servicesdescriptions.
- As ofertas podem variar com a região. Alguns itens podem ser disponibilizados após a introdução do produto. Para obter informações completas, consulte o Guia técnico publicado em www.dell.com.
- Nem todos os recursos e serviços estão disponíveis em todos os países ou segmentos de vendas/clientes. Entre em contato com um representante da Dell Technologies Services para se informar sobre disponibilidade.
- É necessário ter um sistema operacional de 64 bits para comportar a memória do sistema de 4 GB ou mais.
- 1 GB significa 1 bilhão de bytes, e 1 TB equivale a 1 trilhão de bytes. Uma parte significativa da memória de sistema pode ser usada para comportar placas gráficas, dependendo do tamanho da memória do sistema e de outros fatores.
- 1 GB equivale a 1 bilhão de bytes e 1 TB equivale a 1 trilhão de bytes. A capacidade real depende do material pré-carregado e do ambiente operacional, podendo ser menor.
- Consulte o guia do administrador para conferir as etapas detalhadas de instalação do Dell Hybrid Client no dispositivo OptiPlex / Latitude. O software Dell Hybrid Client é pré-carregado com o Dell Client Agent-Enabler (DCAE) instalado.
- O número máximo de monitores e a resolução máxima em uma sessão variam com as configurações e os tipos de agente, protocolo e máquina virtual do parceiro.
- As licenças do Dell Hybrid Client e do Wyse Management Suite são vendidas separadamente. O dispositivo deve ser configurado com memória de 8 GB, SSD/disco rígido de 128 GB ou capacidade maior, Ubuntu Linux 20.04 e Dell Client Agent Enabler (DCA-Enabler). Consulte o Guia do Administrador do Dell Hybrid Client em dell.com/support para obter mais detalhes sobre as plataformas e configurações compatíveis.
- Com base em design, produção, embalagem, manutenção do ciclo de vida do produto e número de registros de rótulo ecológico, inclusive registros EPEAT Gold para o portfólio Dell Precision, Latitude e OptiPlex a partir de abril de 2021. 17 O suporte para até seis monitores requer uma placa gráfica opcional. 18 Compatível apenas com Ubuntu 20.04 LTS de 64 bits da Canonical.
- O suporte para até seis monitores requer uma placa gráfica opcional.
- Compatível apenas com o Canonical Ubuntu 20.04 LTS de 64 bits e 22.04 LTS de 64 bits.
- A criptografia total do disco é uma opção de configuração de fábrica disponível no Ubuntu Linux 22.04 e em alguns dispositivos client OptiPlex, Latitude e Precision. Para obter mais informações, consulte a Documentação técnica publicada em www.dell.com/support ou entre em contato com seu representante de vendas da Dell Technologies.