DELL Technologies

精巧設計。
順暢連線。

Dell Pro Plus 精巧型鍵盤

MODEL：KB740

便利切換

Dell Pro Plus 精巧型鍵盤 – KB740 可讓您在三台裝置之間流暢切換。透過藍牙 5.0 和 2.4 GHz 兩種無線連線方式，提供極其便利的三台裝置連線能力，讓您按一下按鈕即可切換。

就是可靠

這款經久耐用的鍵盤具備長達 36 個月的最長電池使用時間[1]。Dell 高級更換服務[2]更讓您多一層安心，在 3 年有限硬體保固[3]期間，更換品都能在次營業日寄給您。通過嚴格測試，確保鍵盤能與您的 Dell 系統完美搭配。

自訂和管理

將鍵盤傾斜至所需角度以便舒適地打字，接著設定快速鍵以便在偏好應用程式或命令之間輕鬆瀏覽。Dell Display and Peripheral Manager 軟體可讓您輕鬆配對裝置、設定快捷鍵、調整 DPI、檢查電池和連線狀態，以及部署最新韌體更新。

1 根據 2020 年 11 月 Dell 對電池使用時間模型計算的分析結果。結果會因使用、作業狀況及其他因素而異。。
2 如有必要，將於完成電話/線上診斷後派送更換零件/裝置。若未能退還瑕疵裝置，我們將另收費用。實際供應狀況隨時變異。
3 欲索取有限硬體保固文件，請來函 Dell USA LP，收件者：Warranties，地址為One Dell Way, Round Rock, TX 78682，或請參閱 dell.com/warranty。

精巧設計。順暢連線。

按一下按鍵即可順暢在 3 個裝置之間切換，36 個月的電池使用時間則能提升您的生產力。[1]

電池和連線能力指示燈

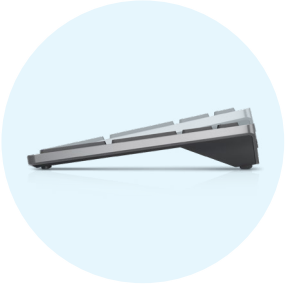

可調整傾斜度

通過測試和認證，可與 **Dell** 系統順暢搭配

128 位元 AES (Advanced Encryption Standard) 鍵盤上的加密功能有助於保護裝置的資料傳輸，讓您在打字時能獲得安全的連線。

高級更換服務
如果現有的滑鼠在 3 年保固期內發生故障，替換的滑鼠將於次營業日出貨。[2]

1 根據 2020 年 11 月 Dell 對電池使用時間模型計算的分析結果。結果會因使用、作業狀況及其他因素而異。
2 如有必要，將於完成電話/線上診斷後派送更換零件/裝置。若未能退還瑕疵裝置，我們將另收費用。實際供應狀況隨時變異。

功能	技術規格
型號	Dell Pro Plus 精巧型鍵盤 - KB740
顏色	鈦灰色
連線能力	無線功能 - 2.4GHz 或藍牙 5.0[1] Microsoft Swift Pair[2]
電池續航力	36 個月[3]
作業系統支援	**2.4Ghz** • Windows 7、8.1、10 和 11；macOS；Linux (Red Hat Enterprise 8.0 /Ubuntu 18.4)；Chrome；以及 Android 作業系統 **Bluetooth (藍牙)** • Windows 8.1、10 和 11；macOS；Linux (Red Hat Enterprise 8.0/Ubuntu 18.4)；Chrome；以及 Android 作業系統 **Dell Display and Peripheral Manager** • Windows 10 組建 17763 及更高版本 (x64 型) • Windows 11 (x64 型) • 搭載 ARM 的 Windows 11 (arm64 型)
軟體	Dell Display and Peripheral Manager (與 Windows 相容) • 配對裝置 • 程式快捷鍵 • 檢視電池/連線狀態 • 韌體更新
保固	3 年高級更換服務[4]
套件內容	鍵盤 USB 接收器 電池 (2 個 AA) 說明文件
打字機制	剪刀式按鍵
可程式化按鍵	F1-F12
多媒體按鍵	6 個多媒體按鍵 (音量提高、音量降低、喇叭靜音、播放/暫停、向前、向後)
傾角調整	5° / 9°
尺寸	高度：1.0 英吋/25.34 mm 長度：14.3 英吋/363.2 mm 寬度：4.8 英吋/121.5 mm
重量 (不含電池)	1.12 lbs/506 g
安全性	128 位元 AES 加密

1 系統需求：藍牙低功耗技術。
2 與 Windows 10 1803 版以上以及 Windows 11 相容。
3 根據 2020 年 11 月 Dell 對電池使用時間模型計算的分析結果。結果會因使用、作業狀況及其他因素而異。
4 如有必要，將於完成電話/線上診斷後派送更換零件/裝置。若未能退還瑕疵裝置，我們將另收費用。實際供應狀況隨時變異。

技術規格如有變更，恕不另行通知。產品供應情況因國家/地區而異。詳細資訊請連絡 Dell 代表。

© 2025 Dell Inc. 或其子公司。保留所有權利。Dell Technologies、Dell、EMC、Dell EMC 與其他商標均為 Dell Inc. 或其子公司的商標。其他商標是其各自擁有者之商標。