

聯網醫療

適用於醫療保健提供者的技術解決方案



醫療保健使用案例



病患掛號與給藥

創新技術解決方案能滿足病患的新需求，縮短掛號時間，同時更快取得醫療保健服務。

第 3-4 頁

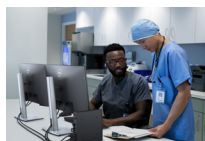

醫師診間

節省空間的高效率解決方案，讓醫療服務提供者可以準確、安全、快速地存取病患資訊。

第 5 頁

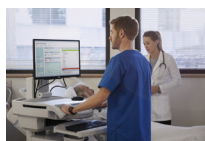

檢查室

創新技術解決方案有彈性、安全且容易管理，讓照護提供者能夠專心解決病患需求。

第 6-7 頁

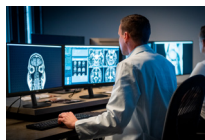

醫學影像和診斷

適合放射科醫師的理想工具，執行效率好又能確保機密性，進而獲得良好成果。

第 8 頁



緊急醫療應變人員 (EMS)

提供給緊急醫療服務與照護提供者的技術解決方案，因為他們必須具備各種工具，以便在最嚴苛的情況中執行任務。

第 9 頁



遠距醫療

無論您的病患身在何處，都能按需求安全地聯絡病患以及存取各種程序和資料。

第 10 頁



互動學習

主流桌上型電腦使用者可以利用 VR-ready 的解決方案，探索全新的學習潛能境界。

第 11 頁



運用 AI 支援患者照護

使用 Dell AI PC 強化臨床工作流程、數位健康助理及病患監控工作。

第 12 頁

病患掛號與給藥

創新技術解決方案能縮短掛號時間，更快取得患者照護服務。

Dell 建議的解決方案

- A Dell Pro 微型
- B Dell Pro 24 Plus USB-C 集線器顯示器 - P2425HE
- C Dell Pro 微型機多合一底座 - MFS22
- D Dell 網路攝影機 - WB3023
- E Dell Pro 鍵盤與滑鼠 - KM5221W
- F Dell Pro 無線耳機 - WL3024



完整的多合一系統，讓工作空間保持整潔。只需將 Dell Pro 微型連接至配備相容 Dell USB-C 集線器顯示器 (另售) 的 Dell Pro 微型機多合一底座。

利用 Dell Pro 微型的選用 Type-C 模組，您只需將單一 USB-C 纜線連接至 Dell USB-C 集線器顯示器，即可為電腦供電 (最高 100 W)。



部分選項可能不適用於所有地區。

其他配件和選項

- G Dell 壁掛式/桌下式 VESA 掛載套件 (電腦另售)
- H Dell Pro 24 Plus 16:10 USB-C 集線器顯示器 - P2425E
- I Dell Pro 鍵盤與滑鼠 - KM5221W

病患掛號與給藥

無論所在位置或可用站點為何，均可安全地存取應用程式以及病患記錄。

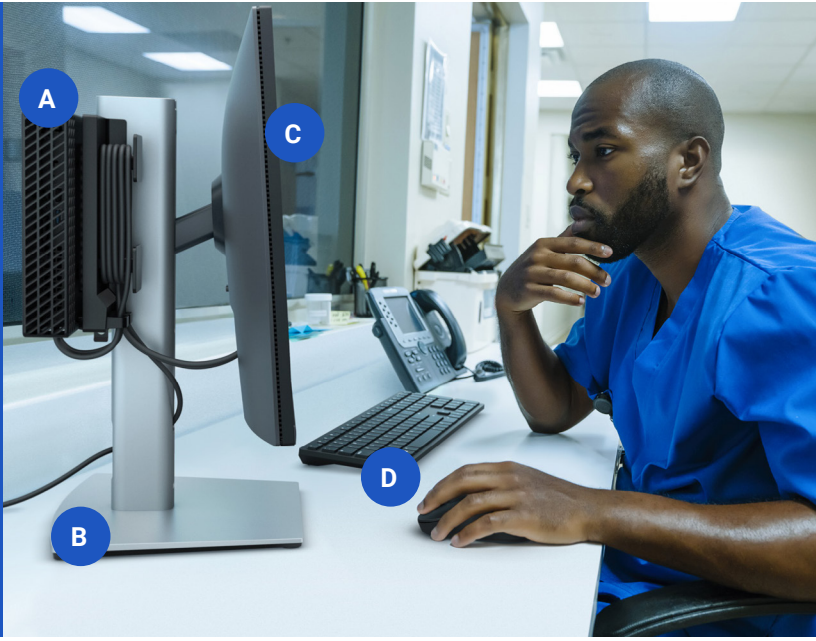

節省空間的 OptiPlex 3000 精簡型用戶端最多可支援三台 4K 解析度的顯示器，讓多工作業更輕鬆，而且螢幕畫面更大。運用 Dell 精簡型用戶端內建的集中式控制與安全功能，並安全存取雲端應用程式和虛擬工作空間。

Dell 建議的解決方案

- A** 搭載 Dell ThinOS 或 Windows 11 IoT Enterprise 的 OptiPlex 3000 精簡型用戶端
- B** Dell Pro 微型機多合一底座 - MFS22
- C** Dell Pro 24 Plus 顯示器 - P2425H
- D** Dell Pro 鍵盤與滑鼠 - KM5221W

其他配件和選項

探索專為 OptiPlex 3000 精簡型用戶端設計和測試的多種底座與掛接選項。



醫師診間

醫療服務提供者利用我們多元的行動解決方案，
可以準確、安全、快速地存取病患資訊。



Dell 建議的解決方案

Dell Pro Premium 筆記型電腦極為輕薄，具備卓越的可攜性、快如閃電的效能，以及長效電池續航力，無論是病患諮詢或在走道上對談，都能確保全天候順暢使用。

A Dell Pro 13 Premium 或
Dell Pro 14 Premium

B Dell Pro Premium 精巧型滑鼠 -
MS7421W

C Dell Pro 7 合 1 USB-C 旅行用
集線器 - DA310*



其他配件和選項

- E** Latitude 7350 Detachable
- F** Latitude 7350 Detachable 協作鍵盤
- G** Latitude 7350 Detachable 主動式觸控筆
- H** Latitude 7350 Detachable 專用 Dell EcoLoop 保護套

檢查室

靈活、安全且易於管理的 IT 解決方案，讓照護提供者能夠全心照顧患者需求。

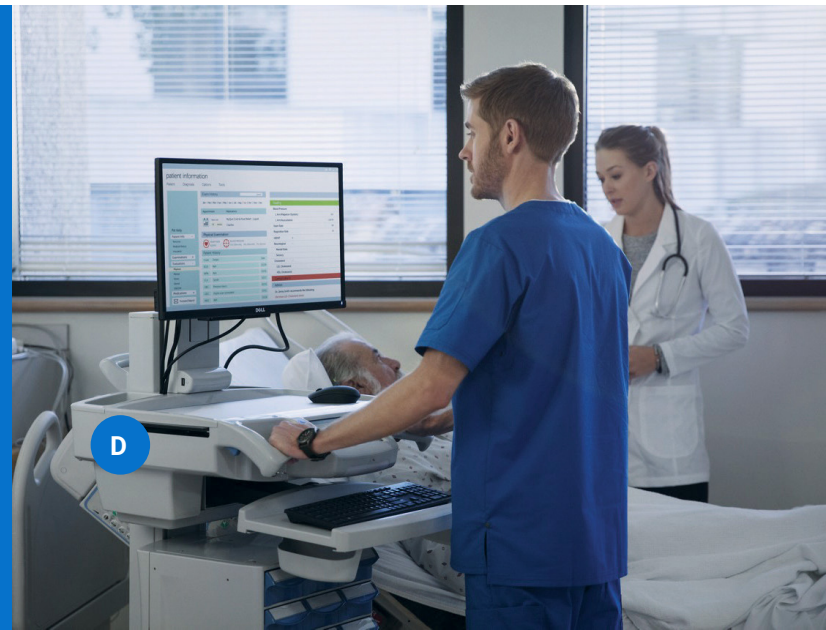

極度精巧且功能強大的桌上型電腦，具備彈性掛接選項，能滿足診間與病房的需求。透過 AI PC 選項獲得 AI 強化效率。

Dell 建議的解決方案

A

Dell Pro 微型或 Dell Pro 微型 Plus 具備多樣化的掛接選項

C

Dell Pro Plus 鍵盤與滑鼠 - KM7321W

B

Dell Pro 24 Plus 顯示器 - P2425H

D

醫用推車



A



C

其他配件和選項

E Dell Pro 無線耳機 - WL3024

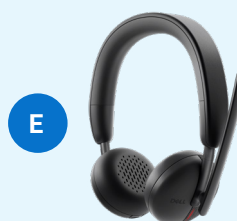

E

部分選項可能不適用於所有地區

檢查室

創新技術解決方案有彈性、安全且容易管理，讓照護提供者能夠專心解決病患需求。

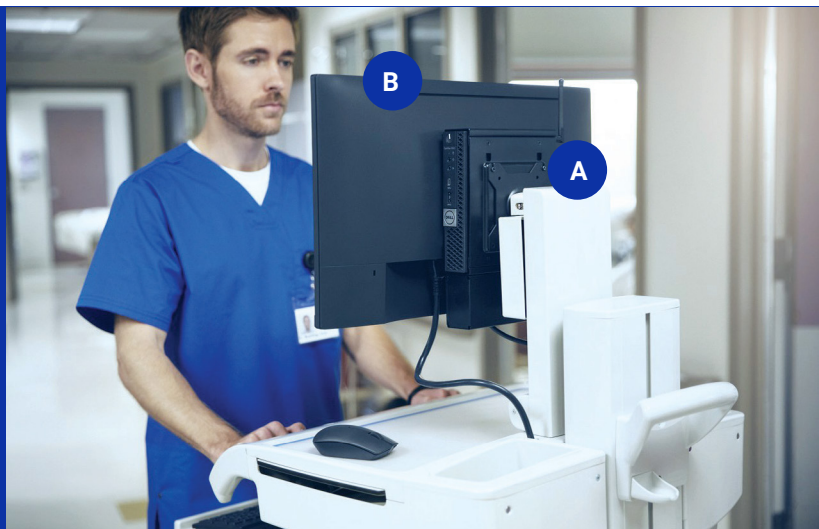

Dell 建議適用於檢查室的醫用推車解決方案

運用 Dell 精簡型用戶端內建的集中式控制與安全功能，並安全存取雲端應用程式和虛擬工作空間。深入瞭解

其他選項

- A** OptiPlex 3000 精簡型用戶端搭配 Dell 雙 VESA 掛接支架*
- B** Dell Pro 24 Plus 顯示器 - P2425H
- C** Dell Pro 鍵盤與滑鼠 - KM5221W*
- D** 搭載 Dell ThinOS 或 Windows 11 IoT Enterprise 的 Dell Pro 14 筆記型電腦或 Dell Pro 24 多合一電腦。*



其他配件和選項

- E** OptiPlex 3000 精簡型用戶端搭配直立式底座
- F** Dell Pro 24 Plus 顯示器 - P2425H (2 個)
- G** Dell Pro 雙顯示器臂架 - MDA20
- H** Dell Pro Plus 鍵盤與滑鼠 - KM7321W
- I** Dell Pro Plus 無線 ANC 耳機 - WL5024

* 無實物圖片
部分選項可能不適用於所有地區

醫學影像和診斷

適合放射科醫師的理想工具，執行效率好又能確保機密性，進而獲得良好成果。



Dell 建議的診斷解決方案

Dell Pro Max 和 Precision 工作站是 Dell 最強大的電腦。專為支援資源耗用最密集的應用程式以及 Barco 世界級醫療顯示器所打造，色彩準確度極高，帶來絕佳觀看體驗。

A Precision 7875
直立式工作站

B Barco Coronis Fusion 600 萬像素診斷顯示器，適用於一般 PACS*

C Barco Eonis MDRC-2321 SNIB
探頭專用臨床檢視顯示器*



Dell 推薦的家用讀取診斷顯示器解決方案

D Dell Pro Max 18 Plus*

E Barco Nio 300 萬像素雙頭診斷顯示器，適用於一般 PACS*

F Barco VisionTek eGFX 機櫃，
搭配 MXRT-5600*

其他配件

G APC Back-UPS Pro 1500VA 電池
備份和電湧保護器 - A6993995*

* 無實物圖片
部分選項可能不適用於所有地區

緊急醫療應變人員 (EMS)

提供給緊急醫療服務與照護提供者的技術解決方案，因為他們必須具備各種工具，以便在最嚴苛的情況中執行任務。



Dell 建議的解決方案

備受信任的強固型技術解決方案，能在車輛上或移動過程中協助監控病患並提供照護。Dell Latitude 7230 Rugged Extreme 平板電腦十分輕巧，配有支援手套觸控的顯示器，且可進行消毒。

- A Dell Latitude 7230 Rugged Extreme 平板電腦
- B Dell Rugged 平板電腦擴充基座*
- C 可分離式鍵盤
- D Dell 可攜式電池充電器
- E 加長型輸入與輸出模組*
- F Dell 旋轉式手握帶
- G 方便攜帶的配件，例如堅固的把手、交叉背帶及肩背帶
- H 強固型主動式觸控筆

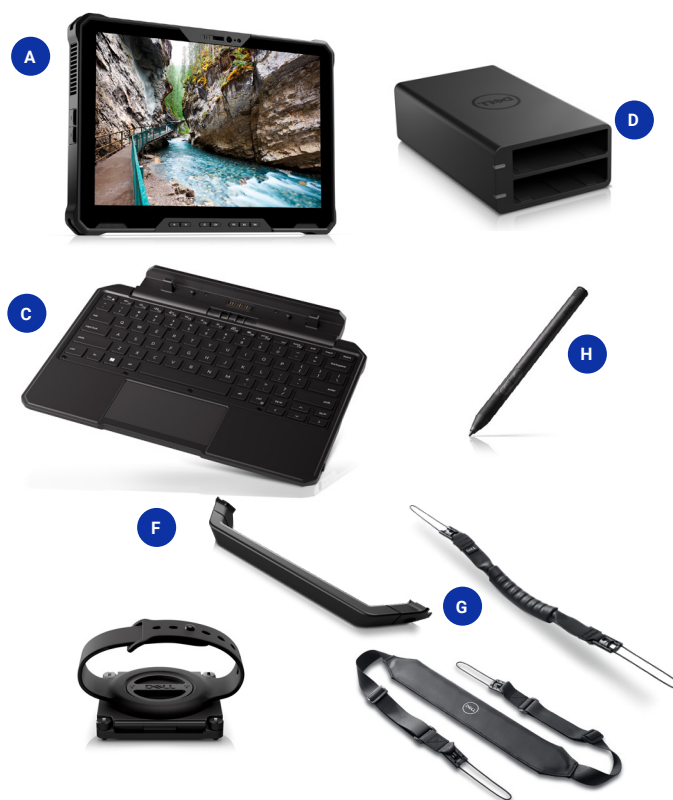

* 無實物圖片
部分選項可能不適用於所有地區

遠距醫療

無論患者身在何處，都能隨時安全接觸患者、計畫和資料。

Dell 建議的解決方案

時尚俐落的安全設計，享受舒適又有格調的工作方式。選購的 500 萬像素紅外線攝影機* 具備在場偵測功能，當您接近時會喚醒電腦，並在您離開時將其鎖定。

A Dell Pro 24 多合一電腦 Plus 附 FHD 攝影機

B 高度可調式底座

C Dell Pro 鍵盤與滑鼠 - KM5221W



其他配件和選項

D Dell Pro 24 Plus 顯示器 - P2425H

E Dell Pro 24 多合一電腦 Plus (附內建網路攝影機)

F 固定式底座

G Dell Pro Plus 無線 ANC 耳機 - WL5024

H Dell Pro 網路攝影機 - WB5023

I Dell Pro Premium 協作鍵盤與滑鼠 - KM900

*無實物圖片。
部分選項可能不適用於所有地區。

互動學習

主流桌上型電腦使用者可以利用 VR-ready 的解決方案，探索全新的學習潛能境界。



Dell 建議的解決方案

透過專為實現豐富的虛擬實境使用情境所打造的桌上型電腦，享受更多沉浸式體驗。Dell Pro Max 立式 T2 具備高效能顯示卡選項，可在互動式學習環境中蓬勃發展。

A Dell Pro Max 立式 T2

B Dell Pro Plus 鍵盤與滑鼠 - KM7321W

C Dell Pro 27 Plus 顯示器 - P2725H

D HTC VIVE Pro 虛擬實境系統



其他配件和選項

E Dell Pro 雙顯示器底座 - MDS19

F 3DConnexion SpaceMouse Pro 無線

G Dell Pro Premium 無線 ANC 耳機 - WL7024



運用 AI 推動患者照護的未來

預測分析

臨床工作流程和資源最佳化

AI 可自動化例行作業、強化決策並最佳化資源，徹底改變臨床工作流程；醫院能透過工作負載管理，管理患者流量、早期發現疾病、即時將手術風險降至最低，並減少臨床醫生的倦怠感。

數位健康助理

支援 AI 技術的客戶服務和自助服務

數位健康助理和聊天機器人透過連接先進的臨床資料平台，提供個人化服務（如自行排程、即時監控和全天候支援），革新患者照護方式。

資料導向的患者照護

用於精準診斷的即時患者監控

建立一個多語言的 AI 驅動聊天機器人，以協助公民進行日常查詢，例如報稅、申請許可證或安排公共服務。聊天機器人可以簡化溝通，確保所有居民都能獲得協助。

Dell 建議的解決方案：

適用於臨床行動力、存取電子健康紀錄、教學迴診和醫藥的 AI PC
Dell Pro 13/14 Premium

適用於訓練或模型原型設計的高效能 AI PC

Dell Pro Max 16
Dell Pro Max 桌上型電腦

購買 AI 解決方案：

M365 Copilot
NVIDIA AI Enterprise
NVIDIA Clara Guardian

打造 AI 解決方案

Dell Pro AI Studio
適用於 AI 的 Dell Professional Services
Dell Pro Max AI PC 上的 Dell Accelerator Services for RAG

簡化 IT

我們最安全¹ 且最易於管理² 的商用電腦，讓 IT 管理易如反掌

全球最安全的商用電腦¹

Principled Technologies 指出，沒有一家電腦製造商所提供的 BIOS 層級可見度能與 Dell 相提並論。



安全性

透過多層防禦功能，提升整體機群的安全性。

透過 [Dell Trusted Workspace](#)，減少攻擊面並強化長期網路韌性



從第一次開機就安全無虞，並且具有嚴謹的供應鏈控制項。



透過深度韌體層級可見度來維持 BIOS 完整性。



保護最終使用者身分，使其免於目標為竊取登入資料之惡意軟體的威脅。



使用可加速偵測、因應和補救的電腦遙測來擴充作業系統層級資料。



利用我們同類中最佳軟體合作夥伴生態系統，提供額外的進階威脅保護。



透過支援 AI 的整合式解決方案縮小 IT 安全性落差

探索 Dell、Intel 和 CrowdStrike 的硬體輔助安全性。

[深入了解 >](#)

可管理性

Dell 獨家提供同級最佳的電腦和周邊設備管理功能。

使用 [Dell 管理入口網站](#)，您可以搭配 Microsoft Intune，在雲端上管理 Dell 電腦。 [Dell 管理入口網站 >](#)

有了 Dell Device Management Console，您可以集中進行安全的周邊設備管理，節省時間。 [Dell Device Management Console >](#)

使用單一應用程式 [Dell Client Device Manager](#) 更新並保護您的 Dell 裝置。

[Dell Trusted Update Experience](#) 提供最新的 BIOS 和驅動程式版本，讓您輕鬆更新端點。身為前 5 大電腦廠商，Dell 是唯一：



發佈³ 裝置驅動程式與下載版本時程：

IT 管理員可以透過可預期的時間表部署全機隊的裝置更新。

[深入瞭解 >](#)



Dell 擁有業界首創：⁴

可在 Microsoft Intune 中存取合作夥伴入口網站，並提供整個機隊適用的 BIOS 密碼存取功能、Enterprise 應用程式存取權和發行功能

二進位大型物件 (BLOB) 套件型解決方案，適用於端點 BIOS 設定組態，使用 Microsoft Intune

與 Intel vPro 整合的硬體 OEM 系統管理解決方案



使用 Dell Services 簡化電腦汰舊換新

實現電腦生命週期的每一步

Dell APEX PC as a Service¹

可完全自訂的每月訂用方案，
可包含電腦、週邊設備、軟體
及服務，無需任何前期投資。

APEX PC as a Service 可讓您輕鬆更
新至最新電腦，並順暢部署、
保護、管理、支援及協助汰換裝置。

[Dell APEX PC as a Service \(PCAAS\) >](#)

ProDeploy Client Suite

電腦汰舊換新就從將新裝置送到
最終使用者手中開始。Dell
ProDeploy Suite 透過設定好的電
腦，簡化作業並提高生產力，這
些電腦具動態雲端型佈建和映像
功能，第一天就可以開始使用。

在從舊技術過渡到新技術
時，ProDeploy Plus 能夠使用先
進的工具，安全地清除敏感的最
終使用者資料以清理裝置，並納
入 Asset Recovery Services 以進
行負責任的汰換作業。

[Dell ProDeploy Client Suite >](#)

現代化的生命週 期解決方案

Dell Premier

324%

3 年的投資報酬率³

透過在量身打造的線上解決方案中
選購您的目錄，實現 IT 採購現代
化。掌控整個 IT 生態系統，以降低
成本、標準化訂購方式、存取分析
資料等。

[Dell Premier >](#)

Asset Recovery Services

28 億

自 2007 年起，透過所有回收計畫回收
利用的電子產品達 28 億磅²

讓 Dell 協助您以安全且負責任的方
式，汰換任何品牌的舊版 IT 設備，
順利從舊技術轉換至新技術，同時保
護您的業務與地球。

[Asset Recovery Services >](#)

ProSupport Suite for PCs

ProSupport Suite 不僅是一個 24 小
時全年無休的損壞修復解決方案，
也是一套工具，可以自動化和最佳
化您的環境，幾乎無須人為干預或
最終使用者干擾。

從 Dell 編寫的強大指令碼庫中選
擇，這些指令碼可快速修正公司範
圍內的問題，將修復時間降到最
低，並維持最佳系統效
能。ProSupport Suite 提供遙測導
向的資料，為 IT 部門提供深入見解
並進行針對性更新，所有這些都透
過單一儀表板控制。

[ProSupport Suite for PCs >](#)

免責聲明

第 13 頁

1. 根據 2024 年 10 月 (Intel) 和 2025 年 3 月 (AMD) 的 Dell 內部分析。適用於搭載 Intel 和 AMD 處理器的電腦。並非所有電腦均可使用所有功能。部分功能為選購。搭載 Intel 的電腦，經 Principled Technologies 驗證。《A comparison of security features》(安全性功能比較) (<https://www.principledtechnologies.com/Dell/OEM-security-feature-comparison-0424.pdf>)，2024 年 4 月。
2. 根據 2025 年 1 月的 Dell 內部分析。最易於管理的商用電腦，是指將 Dell Update 流程的系統管理功能、Dell 可管理性解決方案功能以及與第三方管理解決方案的整合，與競爭對手的更新流程、系統管理解決方案功能，以及與第三方管理解決方案的整合進行比較的結果。第三方管理解決方案 - Microsoft Intune 需另外購買。
3. Dell 發佈裝置驅動程式與下載版本時程。資料來源：根據 2023 年 5 月的內部分析。截至 2023 年 5 月，比較前 5 大電腦廠商公開發佈的裝置驅動程式與下載內容發行時程。
4. 將 Dell Update 流程的系統管理功能、Dell 可管理性解決方案功能以及與第 3 方管理解決方案的整合，與競爭對手的更新流程、競爭對手合作夥伴入口網站在 Microsoft Intune 的系統管理解決方案功能，以及與第三方管理解決方案的整合進行比較的結果。第三方管理解決方案 - Microsoft Intune、Workspace ONE 需另外購買。Intel vPro 是額外的系統組態升級，可支援頻外系統管理；而 Dell 有以下業界首創成就：
 - a. 根據 2024 年 10 月的 Dell 內部分析。根據比較 Dell 管理入口網站在 Microsoft Intune 的功能，和競爭對手合作夥伴入口網站在 Microsoft Intune 的功能。Dell Command | Endpoint Configure for Microsoft Intune 是業界首款二進位大型物件 (BLOB) 套件型解決方案，可使用 Microsoft Intune 安全地設定和管理端點。免責聲明：業界第一個裝置可管理性解決方案，使用二進位大型物件 (BLOB) 套件，經 Microsoft Intune 認證，能安全地進行端點設定和管理。
 - b. Dell Command | Intel vPro Out of Band：業界首創可與 Intel vPro 整合的硬體 OEM 系統管理解決方案，無論電源狀態為何，皆可遠端管理系統。免責聲明：根據 2023 年 11 月的 Dell 內部分析。
 - c. Dell Command | Intel vPro Out of Band：業界首創可與 Intel vPro 整合的硬體 OEM 系統管理解決方案，無論電源狀態為何，皆可遠端管理系統。免責聲明：根據 2023 年 11 月的 Dell 內部分析。

第 14 頁

1. Payment Solutions 是由 Dell Financial Services L.L.C. 或其附屬公司或指定機構 (統稱「DFS」) 為符合資格的客戶提供服務。特定國家/地區可能不提供此等方案，或內容不盡相同。如有提供，方案若有變更恕不另行通知，同時亦受以下條件限制：產品供應情況、適用法律、信用核准狀況、提交給 DFS 並獲其接受的文件，並可能有交易規模的最低限制。方案不適合個人、家庭或客戶使用。Dell Technologies 和 Dell Technologies 標誌是 Dell Inc. 的商標。與政府機構或公部門的交易，可能有相關限制和其他規定。在合約結束時，客戶可以續約或將設備退還給 DFS。
2. 自 2007 年以來，Dell Technologies 已回收重達 28 億磅的電子產品。資料來源：根據 2023 年 4 月使用可公開取得之資料所做的 Dell 內部分析。
3. 根據由 Dell Technologies 和 AMD 委託 Forrester 進行的 Total Economic Impact™ 研究《The Total Economic Impact™ Of Dell Premier》，2024 年 2 月。完整研究：《The Total Economic Impact™ of Dell Premier》。