DELL Technologies

Produtividade o dia todo

Monitores Dell Pro 24 Plus

MODEL: P2425H

Monitores Dell Pro 24 Plus

MODELO: P2425H sem suporte[1]

A empresa de monitores nº 1 do mundo*

*Os monitores Dell são considerados nº 1 do mundo há 10 anos! Fonte: IDC Worldwide Quarterly PC Monitor Tracker, do 3º trimestre de 2024. De 2014 a 2024.

1 A disponibilidade do produto pode variar de acordo com o país. Entre em contato com o representante da Dell para obter mais informações.

Monitor com certificação 4 estrelas para conforto visual[1]

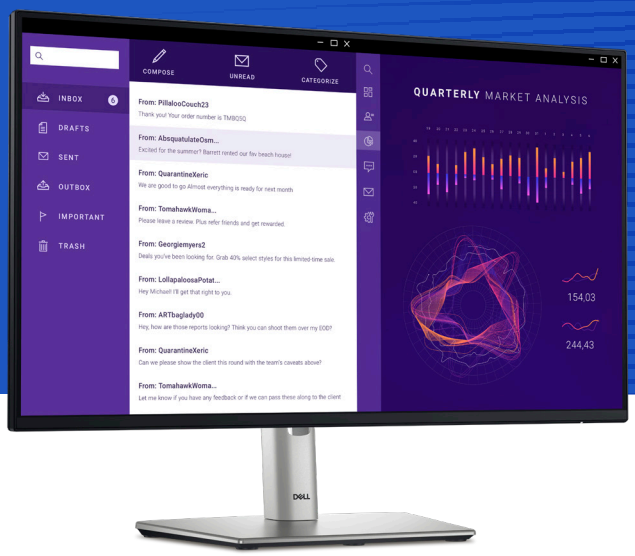

Tenha maior conforto visual e uma conectividade perfeita com este monitor Full HD de 23,8".

Maior conforto visual

O monitor tem a certificação TÜV Rheinland® de 4 estrelas para conforto visual, o padrão mais recente do setor para conforto visual que ajuda a reduzir os sinais de fadiga ocular.

Aproveite as vantagens do ComfortView Plus aprimorado, um recurso integrado que reduz a emissão de luz azul para menos de 35%, ao mesmo tempo em que exibe cores vibrantes com uma cobertura sRGB de 99% e uma taxa de atualização de 100 Hz, proporcionando imagens em movimento mais agradáveis e nítidas.

Fácil de conectar

Conecte diversos acessórios a uma variedade de portas, incluindo DisplayPort 1.2, VGA, HDMI e uma porta USB-C de acesso rápido com alimentação de até 15 W.

Veja o trabalho com clareza

Com a tecnologia In-Plane Switching (IPS), esse monitor conta com um amplo ângulo de visão de 178°/178°, para que você trabalhe com cores consistentes e qualidade de imagem de praticamente qualquer ângulo.

Obtenha pretos mais profundos e brancos mais brilhantes com taxa de contraste de 1500:1.

1 Com base na certificação TÜV Rheinland® Eye Comfort.

Maior conforto visual
Mantenha a produtividade enquanto garante o conforto visual. A taxa de atualização de 100 Hz proporciona imagens com movimentos fluídos, e o ComfortView Plus aprimorado reduz as baixas emissões nocivas de luz azul e, ao mesmo tempo, permite que você veja cores vibrantes com cobertura 99% de sRGB.

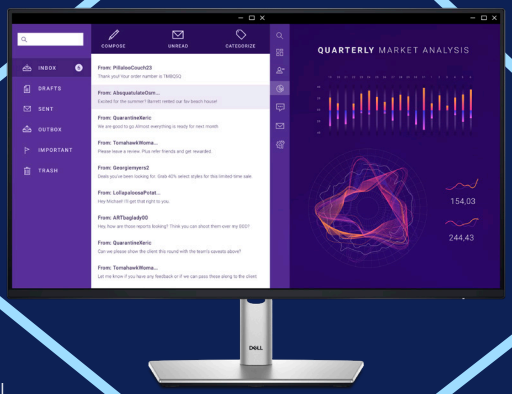

Visualização superior em qualquer lugar
Veja imagens consistentes em ângulos de visão ampliados com a tecnologia In-Plane Switching (IPS) e imagens detalhadas com taxa de contraste de 1500:1 nesse monitor Full HD.

Várias tarefas com facilidade
Aumente a eficiência com o Dell Display and Peripheral Manager, que permite organizar vários aplicativos na tela.

Fácil de conectar
Conecte seus acessórios por meio de uma ampla variedade de portas, inclusive uma porta USB-C para downstream de acesso rápido que oferece até 15 W de energia.

▶ Clique aqui para explorar mais.

A empresa de monitores nº 1 do mundo*

Oferecemos monitores de classe mundial que passaram por rigorosos processos de desenvolvimento e testes minuciosos para garantir um desempenho confiável. Tenha tranquilidade com opções de garantia e suporte incomparáveis. Com uma abordagem voltada ao meio ambiente, nossos monitores seguem padrões ambientais e são feitos com material sustentável.

*Os monitores Dell são considerados nº 1 do mundo há 10 anos! Fonte: IDC Worldwide Quarterly PC Monitor Tracker, do 3º trimestre de 2024. De 2014 a 2024.

Na vanguarda da sustentabilidade

Materiais sustentáveis

Cuidadosamente criado com materiais sustentáveis, incluindo 85% de plástico reciclado[1] com plástico reciclado pós-consumo e plástico derivado de equipamentos de TI de loop fechado, 50% de aço reciclado[2], 100% de alumínio reciclado[2] e pelo menos 20% de vidro reciclado[3].

Inovação em embalagens

Enviado com menos plástico[4] em uma caixa feita com materiais recicláveis e 100% renováveis[5]. A Dell está mudando para uma solução de proteção derivada inteiramente de fibras mais sustentáveis.

Padrões elevados

A Dell Technologies tem o portfólio mais abrangente do setor com produtos que alcançaram a designação EPEAT Climate+[6]. O monitor atende aos mais altos padrões ambientais e tem o registro EPEAT Gold com a designação Climate+ relacionada a práticas recomendadas do setor para descarbonização[7].

Conservação de energia

O uso do modo PowerNap no Dell Display and Peripheral Manager reduz o uso de energia em até 14,8%.[8]

1 A porcentagem usa como base o peso plástico do sistema e pode variar conforme o modelo. 60% de plástico reciclado pós-consumo, 25% de plástico derivado de ITE de loop fechado. Plástico reciclado pós-consumo derivado de equipamentos de TI: Materiais derivados de produtos descartados que fazem parte da categoria Equipamentos de TI e telecomunicações do Anexo II, Parte 3 da Diretiva da UE 2012/19/UE (Diretiva WEEE) 40 e televisões. Com base em análise interna, de janeiro de 2024.
2 Alumínio 100% reciclado: Suporte do monitor. 50% de aço reciclado: Chassi do monitor. Com base em análise interna, de janeiro de 2024.
3 Aplicável a todos os novos monitores lançados em 2024. O vidro reciclado está presente no painel do monitor. Com base em análise interna, de janeiro de 2024.
4 Com base em análise interna, de janeiro de 2024. Aplica-se a todos os novos monitores das Séries P e S que serão lançados em 2024. Os 22% de redução média no uso de plástico são baseados na remoção de espuma de EPE.
5 Aplicável a todos os monitores Dell lançados desde 2023. Feitos de origens combinadas de FSC, que são uma combinação de materiais de florestas com certificação FSC, conteúdo reciclado e/ou madeira com controle FSC. Com base em análise interna, agosto de 2023.
6 Com base nas designações EPEAT Climate+ alcançadas em todos os países aplicáveis. Registro EPEAT, conforme aplicável. O registro EPEAT varia de acordo com o país. Acesse www.epeat.net para ver o status do registro e os níveis por país. Dados disponíveis em outubro de 2023.
7 Com base em uma análise interna, de novembro de 2023. Com base nas designações EPEAT Climate+ alcançadas em todos os países aplicáveis. Registro EPEAT, conforme aplicável. O registro EPEAT varia de acordo com o país. Acesse www.epeat.net para consultar o status do registro e os níveis por país.
8 O cálculo pressupõe o uso de monitor 10 horas por dia, incluindo 1,5 hora de tempo de inatividade com a tela no modo de suspensão quando a proteção de tela do dispositivo está ativada. Com base em uma análise interna de maio de 2023.

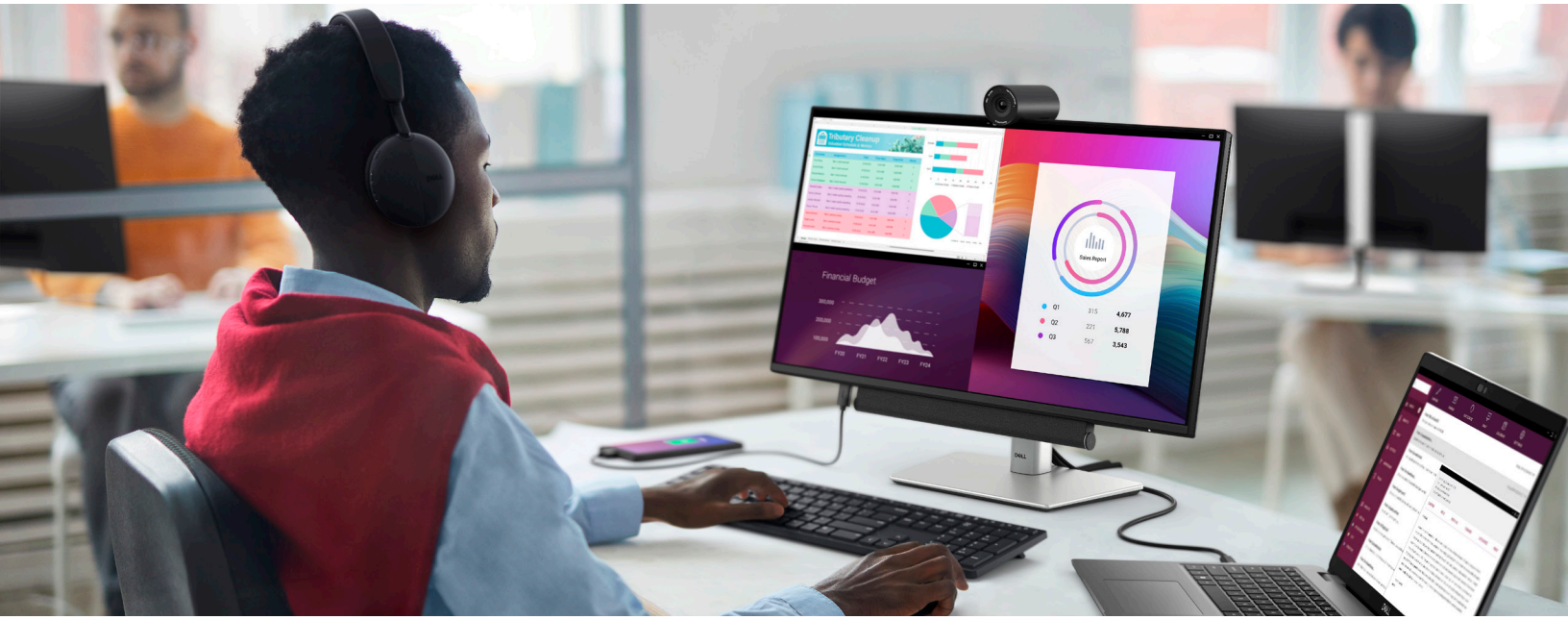

Conforto para o dia inteiro

Tenha uma experiência de visualização perfeita e concentre-se em sua tarefa com um design de borda ultrafina.

Espaço de trabalho limpo

Tenha mais espaço em sua mesa, graças à pequena base do monitor, e oculte os cabos colocando-os na riser[1].

Fácil de usar

Navegue pelo menu na tela e ajuste as configurações com um controle prático de joystick.

Acesso rápido

A porta USB-C para downstream permite transferências rápidas de dados e carregamento de até 15 W de energia.

Trabalhe com conforto

Tenha conforto personalizado com inclinação[1], rotação[1], giro[1] e ajuste da altura[1] do monitor (máximo de 150 mm).

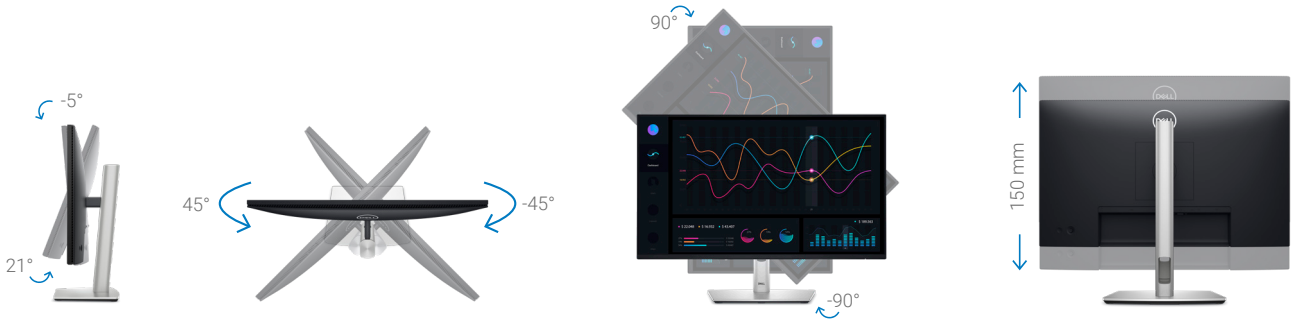

1 Não aplicável ao monitor Dell Pro 24 Plus sem suporte.

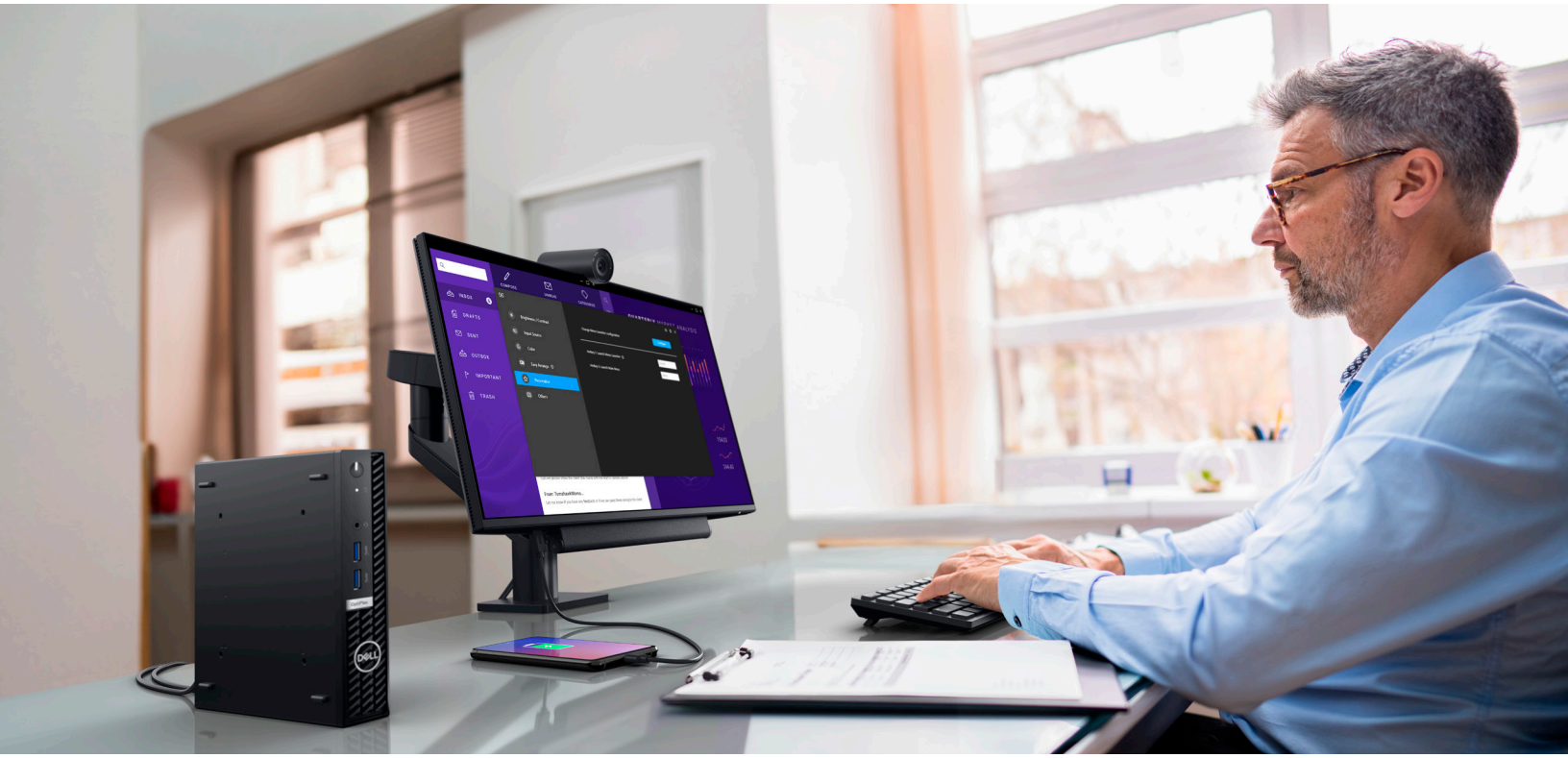

Dell Display and Peripheral Manager

Experimente o aplicativo exclusivo e inovador da Dell para otimizar o desempenho de todo o espaço de trabalho de seu PC Dell.[1]

Maximize a produtividade

Organize facilmente aplicativos lado a lado em telas com partições predefinidas, aprimorando a multitarefa. O EasyArrange Memory salva e restaura perfis de aplicativos manualmente, de acordo com a programação ou na inicialização.

Personalize suas visualizações

Trabalhe com conforto, de dia ou de noite. Automatize as configurações de brilho e contraste de acordo com sua programação.

Mais gerenciável

Amplie o gerenciamento de toda a sua linha de telas e periféricos client Dell com atualizações de firmware simplificadas e recursos expandidos da interface de linha de comando.[2]

Download do Dell Display and Peripheral Manager

1 Com base em uma análise interna da Dell de fevereiro de 2025.
2 As atualizações de firmware para implementação na frota estão disponíveis para os monitores com hub Dell Pro Plus

Portas e slots

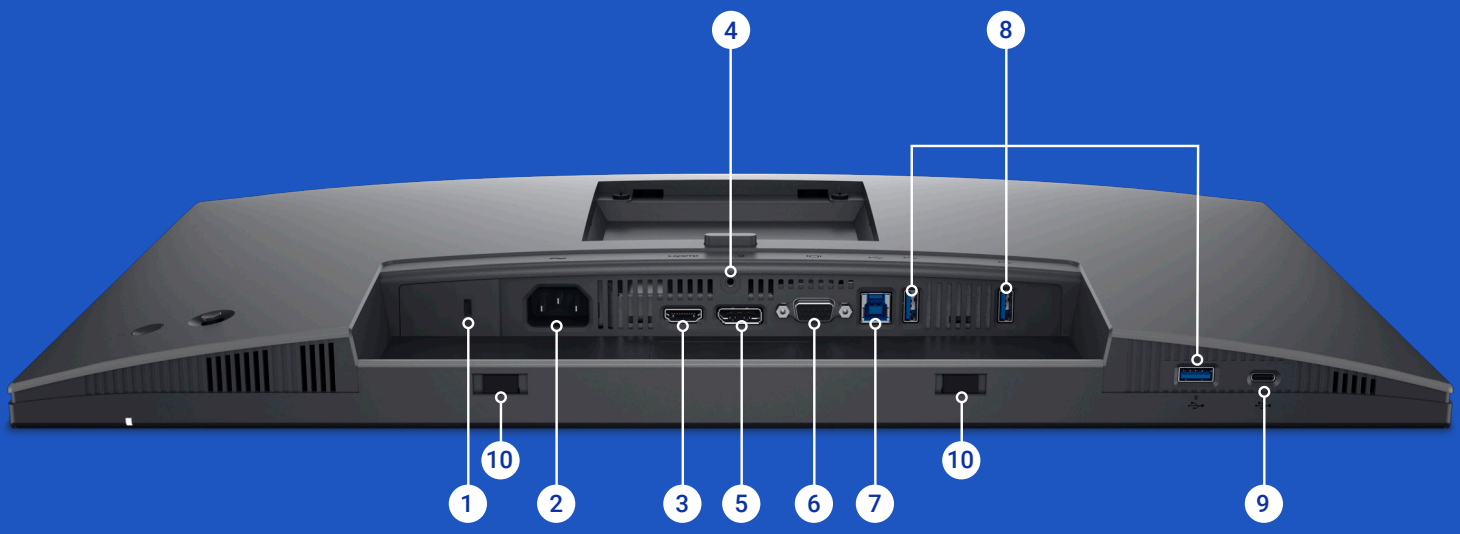

1 Slot da trava de segurança[1]
2 Conector de energia
3 HDMI
4 Trava de suporte
5 DisplayPort 1.2
6 VGA
7 USB 3.2 Type-B para upstream de 1ª geração
8 3 portas USB 3.2 Type-A de 1ª geração para downstream
9 USB 3.2 Type-C de 1ª geração para downstream (PD de até 15 W)
10 Slots para soundbar

1 Com base no Kensington Security Slot™

RECURSO	ESPECIFICAÇÃO TÉCNICA
MODELO	Monitor Dell Pro 24 Plus — P2425H
TAMANHO DA VISUALIZAÇÃO DIAGONAL	60,47 cm (23,8")
ÁREA DE EXIBIÇÃO PREDEFINIDA (H X V)	20,75" x 11,67" (527,04 mm x 296,46 mm)
TIPO DE PAINEL	Tecnologia In-Plane Switching (IPS)
REVESTIMENTO DA TELA DO MONITOR	Antirreflexo com resistência 3H
RESOLUÇÃO MÁXIMA PREDEFINIDA	1920 x 1080
TAXA DE ATUALIZAÇÃO	Até 100 Hz
ÂNGULO DE VISÃO	178° vertical/178° horizontal
DISTÂNCIA ENTRE PIXELS	0,2745 mm x 0,2745 mm
PIXELS POR POLEGADA (PPI)	92.53
TAXA DE CONTRASTE	1500: 1 (típica)
TAXA DE PROPORÇÃO	16:9
TECNOLOGIA DE RETROILUMINAÇÃO	Sistema LED com borda iluminada
LUMINOSIDADE	250 cd/m^2 (típico)
TEMPO DE RESPOSTA	5 ms cinza a cinza (modo rápido) 8 ms cinza a cinza (modo normal)
SUPORTE A CORES	Gama de cores: 99% sRGB Profundidade de cores: até 16,7 milhões de cores
TÜV EYE COMFORT	Sim, 4 estrelas
SEM CINTILAÇÃO	Sim
CONECTIVIDADE	• 1 porta HDMI 1.4 (HDCP 1.4) (compatível com até FHD de 1920 x 1080, 100 Hz, TMDS conforme especificado em HDMI 1.4) • 1 x DP 1.2 (HDCP 1.4) • 1 VGA • 1 USB 3.2 Type-B upstream de 1ª geração • 3 portas USB 3.2 Type-A de 1ª geração para downstream • 1 porta USB 3.2 Type-C de 1ª geração para downstream com PD de até 15 W (somente dados)
POWER DELIVERY VIA USB	Sim, até 15 W via porta USB-C downstream
AJUSTES	Altura: até 150 mm (5,9 pol.) Inclinação: -5° ~ 21° Rotação: -45° ~ 45° Giro: -90° ~ 90°
COMPATIBILIDADE DO DELL DISPLAY AND PERIPHERAL MANAGER	Sim, com Easy Arrange
GERENCIAMENTO REMOTO DE ATIVOS	Sim
ESPECIFICAÇÕES — DETALHES DE SERVIÇO/SUPORTE	Três anos de Garantia Limitada de Hardware com Serviço de Troca Avançada e Troca de Painel Premium
TENSÃO EXIGIDA	100 VCA a 240 VCA/50 Hz ou 60 Hz ± 3 Hz/1,5 A (típica)
CONSUMO DE ENERGIA (OPERACIONAL) (TÍPICO)	0,3 W (modo desligado) 0,3 W (modo de espera) 11,7 W (modo ligado) 65 W (máx.) 12,0 W (Pon) 38,4 kWh (TEC)
SAÍDA DE ÁUDIO	Soundbar opcional (vendida separadamente)
ALTURA COM SUPORTE (COMPACTADO ~ ESTENDIDO)	364,00 mm ~ 496,53 mm (14,33" ~ 19,55")
LARGURA COM O SUPORTE	538,64 mm (21,21")

RECURSO	ESPECIFICAÇÃO TÉCNICA
PROFUNDIDADE COM O SUPORTE	181,75 mm (7,16")
ALTURA SEM O SUPORTE	314,23 mm (12,37")
LARGURA SEM O SUPORTE	538,64 mm (21,21")
PROFUNDIDADE SEM O SUPORTE	50,03 mm (1,97")
PESO (SOMENTE PAINEL — PARA MONTAGEM VESA)	3,12 kg (6,88 lb)
PESO (COM A EMBALAGEM)	6,78 kg (14,95 lb)
SEGURANÇA	Slot de trava de segurança (com base no Kensington Security Slot™)
NORMAS DE CONFORMIDADE	• Monitor com certificação ENERGY STAR® • EPEAT® GOLD • EPEAT® Climate+ • TCO Certified Displays • TCO Certified Edge • Compatível com RoHS • Monitor sem BFR/PVC (exceto cabos externos) • Vidro sem arsênico e sem mercúrio (somente painel)
INTERFACE DE MONTAGEM DA TELA PLANA	VESA (100 mm x 100 mm)
FAIXA DE TEMPERATURA	Em operação: de 0 °C a 40 °C (de 32 °F a 104 °F) Não operacional: de -20 °C a 60 °C (-4 °F a 140 °F)
FAIXA DE UMIDADE	Em operação: de 10% a 80% (sem condensação) Não operacional: de 5% a 90% (sem condensação)
ALTITUDE	Operacional: Máxima de 5.000 m (16.404 pés) Não operacional: Máxima de 12.192 m (40.000 pés)
O QUE ESTÁ INCLUÍDO?	1 painel do monitor 1 suporte (coluna e base) 1 cabo de alimentação 1 cabo DP para DP de 1,8 m 1 cabo de USB 3.2 Type-A para B (upstream) de 1ª geração de 1,8m 1 guia de instalação rápida 1 Informações regulamentares, ambientais e de segurança

MONITOR DELL PRO 24 PLUS SEM SUPORTE

RECURSO	ESPECIFICAÇÃO TÉCNICA
MODELO	Monitor Dell Pro 24 Plus — P2425H sem suporte[1]
TAMANHO DA VISUALIZAÇÃO DIAGONAL	60,47 cm (23,8")
ÁREA DE EXIBIÇÃO PREDEFINIDA (H X V)	20,75" x 11,67" (527,04 mm x 296,46 mm)
TIPO DE PAINEL	Tecnologia In-Plane Switching (IPS)
REVESTIMENTO DA TELA DO MONITOR	Antirreflexo com resistência 3H
RESOLUÇÃO MÁXIMA PREDEFINIDA	1920 x 1080
TAXA DE ATUALIZAÇÃO	Até 100 Hz
ÂNGULO DE VISÃO	178° vertical/178° horizontal
DISTÂNCIA ENTRE PIXELS	0,2745 mm x 0,2745 mm
PIXELS POR POLEGADA (PPI)	92.53
TAXA DE CONTRASTE	1500: 1 (típica)
TAXA DE PROPORÇÃO	16:9
TECNOLOGIA DE RETROILUMINAÇÃO	Sistema LED com borda iluminada
LUMINOSIDADE	250 cd/m^2 (típico)
TEMPO DE RESPOSTA	5 ms de cinza a cinza (modo rápido) 8 ms de cinza a cinza (modo normal)
SUPORTE A CORES	Gama de cores: 99% de sRGB Profundidade de cores: Até 16,7 milhões de cores
TÜV EYE COMFORT	Sim, 4 estrelas
SEM CINTILAÇÃO	Sim
CONECTIVIDADE	• 1 porta HDMI 1.4 (HDCP 1.4) (compatível com até FHD de 1920 x 1080, 100 Hz, TMDS conforme especificado em HDMI 1.4) • 1 x DP 1.2 (HDCP 1.4) • 1 VGA • 1 USB 3.2 Type-B upstream de 1ª geração • 3 portas USB 3.2 Type-A de 1ª geração para downstream • 1 porta USB 3.2 Type-C de 1ª geração para downstream com PD de até 15 W (somente dados)
POWER DELIVERY VIA USB	Sim, até 15 W via porta USB-C downstream
COMPATIBILIDADE DO DELL DISPLAY AND PERIPHERAL MANAGER	Sim, com Easy Arrange
GERENCIAMENTO REMOTO DE ATIVOS	Sim
ESPECIFICAÇÕES — DETALHES DE SERVIÇO/SUPORTE	Três anos de Garantia Limitada de Hardware com Serviço de Troca Avançada e Troca de Painel Premium
TENSÃO EXIGIDA	100 VCA a 240 VCA/50 Hz ou 60 Hz ± 3 Hz/1,5 A (típica)
CONSUMO DE ENERGIA (OPERACIONAL) (TÍPICO)	0,3 W (modo desligado) 0,3 W (modo de espera) 11,7 W (modo ligado) 65 W (máx.) 12,0 W (Pon) 38,4 kWh (TEC)
SAÍDA DE ÁUDIO	Soundbar opcional (vendida separadamente)
ALTURA SEM O SUPORTE	314,23 mm (12,37")
LARGURA SEM O SUPORTE	538,64 mm (21,21")
PROFUNDIDADE SEM O SUPORTE	50,03 mm (1,97")

RECURSO	ESPECIFICAÇÃO TÉCNICA
PESO (SOMENTE PAINEL — PARA MONTAGEM VESA)	3,12 kg (6,88 lb)
PESO (COM A EMBALAGEM)	5,34 kg (11,77 lb)
SEGURANÇA	Slot de trava de segurança (com base no Kensington Security Slot™)
NORMAS DE CONFORMIDADE	• Monitor com certificação ENERGY STAR® • EPEAT® GOLD • EPEAT® Climate+ • TCO Certified Displays • TCO Certified Edge • Compatível com RoHS • Monitor sem BFR/PVC (exceto cabos externos) • Vidro sem arsênico e sem mercúrio (somente painel)
INTERFACE DE MONTAGEM DA TELA PLANA	VESA (100 mm x 100 mm)
FAIXA DE TEMPERATURA	Em operação: de 0 °C a 40 °C (de 32 °F a 104 °F) Não operacional: de -20 °C a 60 °C (-4 °F a 140 °F)
FAIXA DE UMIDADE	Em operação: de 10% a 80% (sem condensação) Não operacional: de 5% a 90% (sem condensação)
ALTITUDE	Em operação: 5.000 m (16.404 pés) no máximo Não operacional: 12.192 m (40.000 pés) no máximo
O QUE ESTÁ INCLUÍDO?	1 painel do monitor 1 cabo de alimentação 1 cabo DP para DP, 1,8 m 1 cabo USB 3.2 Type A-to-B de 1ª geração (upstream), 1,8 m 1 guia de configuração rápida 1 informações sobre segurança, meio ambiente e regulamentação

1 A disponibilidade do produto pode variar de acordo com o país. Entre em contato com o representante da Dell para obter mais informações.

Confiabilidade garantida

Como a empresa nº 1 no mundo em monitores*, temos orgulho de nosso compromisso sólido com a qualidade e a satisfação máxima de nossos clientes.

Troca de Painel Premium

A Troca de Painel Premium da Dell[1] permite uma substituição gratuita do monitor na duração da Garantia Limitada de Hardware[2], mesmo que haja apenas um pixel com defeito.

Serviço de Troca Avançada

Este monitor vem com 3 anos de Serviço de Troca Avançada[3]. Assim, se uma substituição for necessária, o componente será enviado no próximo dia útil durante os 3 anos da Garantia Limitada de Hardware.[2]

ProSupport

Faça upgrade para o suporte técnico especializado 24x7 por telefone com a opção do Dell ProSupport.[4]

Integração ideal

O monitor Dell foi projetado para funcionar perfeitamente com nosso PC e acessórios. Acesse a página de suporte para saber mais.

* Os monitores Dell são considerados nº 1 do mundo há 10 anos! Fonte: IDC Worldwide Quarterly PC Monitor Tracker, do 3º trimestre de 2024. De 2014 a 2024.

1 Aplicável aos monitores de desktop Dell UltraSharp, Série P e Série C.

2 Para obter uma cópia da Garantia limitada de hardware, escreva para Dell USA LP, Attn: Warranties, One Dell Way, Round Rock, TX 78682 ou acesse https://www.dell.com/warranty.

3 Advanced Exchange: a Dell enviará a você um monitor de reposição no próximo dia útil na maioria dos casos, se for considerado necessário após diagnóstico por telefone/on-line. Os prazos de envio podem variar por local e para monitores a partir de 55". Se a unidade com defeito não for devolvida, uma taxa será cobrada. Acesse dell.com/servicecontracts/global.

4 A disponibilidade pode variar. Acesse www.dell.com/support para obter detalhes. Em alguns países, os horários do suporte na região podem variar. O suporte local após o horário comercial pode ser prestado em um idioma diferente do falado na região.

Especificações técnicas sujeitas a alterações sem prévio aviso. A disponibilidade do produto varia com o país. Entre em contato com um representante da Dell para obter mais informações.

© 2025 Dell Inc. ou suas subsidiárias. Todos os direitos reservados. Dell Technologies, Dell, EMC, Dell EMC e outras marcas comerciais são marcas comerciais da Dell Inc. ou de suas subsidiárias. Outras marcas comerciais podem pertencer a seus respectivos proprietários. USB Type-C® e USB-C® são marcas registradas do USB Implementers Forum. Thunderbolt e o logotipo Thunderbolt são marcas comerciais da Intel Corporation nos EUA e/ou em outros países.

v.3 – 02/2025