



Dell Client Device Manager

하나의 애플리케이션으로
엔터프라이즈 시스템 관리 간소화

어려운 전체 PC 관리

IT 관리자:



최종 사용자 생산성을
보장하기 위해
정기적으로 전체
시스템을 업데이트하고
보호해야 함



일반적으로 시스템
관리를 위해 **여러**
애플리케이션을 사용



기업의 통합 엔드포인트
관리 솔루션과 **통합**되지
않을 수 있는 별도의
애플리케이션으로 작업

서로 다른 워크플로의 분산된 애플리케이션은 엔터프라이즈 시스템을 관리하는 데 소요되는 시간을 늘리고 IT 관리자의 생산성에 영향을 미침.

또한 조직이 전체 시스템을 Windows 11 및 AI PC로 교체함에 따라 IT 관리자는 디바이스 관리 작업을 간소화하는 솔루션을 원함.

Dell Client Device Manager를 통해 IT 관리자는 다음을 수행할 수 있음:



제품군에 **업데이트** 및 **보안 모듈** 배포



하나의 애플리케이션을 사용하여 디바이스 관리



Dell Management Portal을 사용하여
Microsoft Intune을 통해 전체 시스템에
애플리케이션 배포 간소화

IT 관리자는 Dell Client Device Manager에서 원하는 업데이트 및 보안 모듈을 Dell Management Portal에서 Microsoft Intune으로 쉽게 배포할 수 있음

또한 IT 관리자는 Microsoft Intune에서 Dell Client Device Manager의 업데이트 및 보안 모듈을 PC에 손쉽게 배포하여 엔드포인트 관리 시간을 절약하고 최종 사용자 생산성을 높일 수 있음.

Dell Client Device Manager

"Microsoft Intune을 통해 액세스할 수 있는 Dell Management Portal 내에서 모듈형 업데이트 및 보안 배포 기능을 갖춘 업계 최초의* 엔터프라이즈 애플리케이션입니다."

* Dell 내부 분석 결과 기준, 2025년 1월.

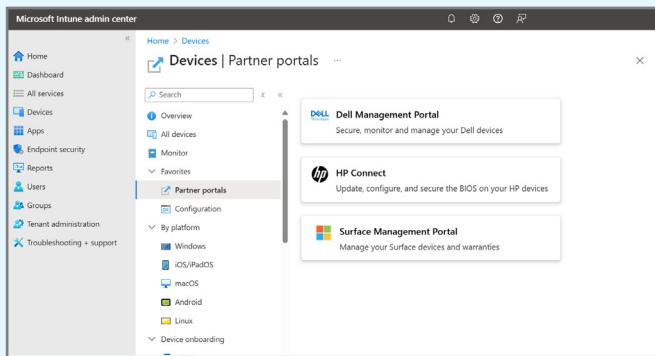

Microsoft Intune(디바이스 – Partner Portal)

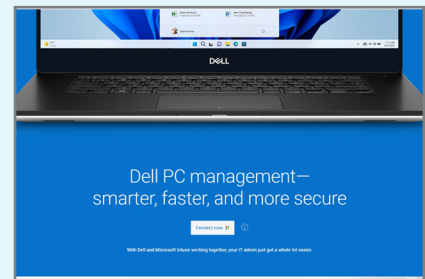

Dell Management Portal

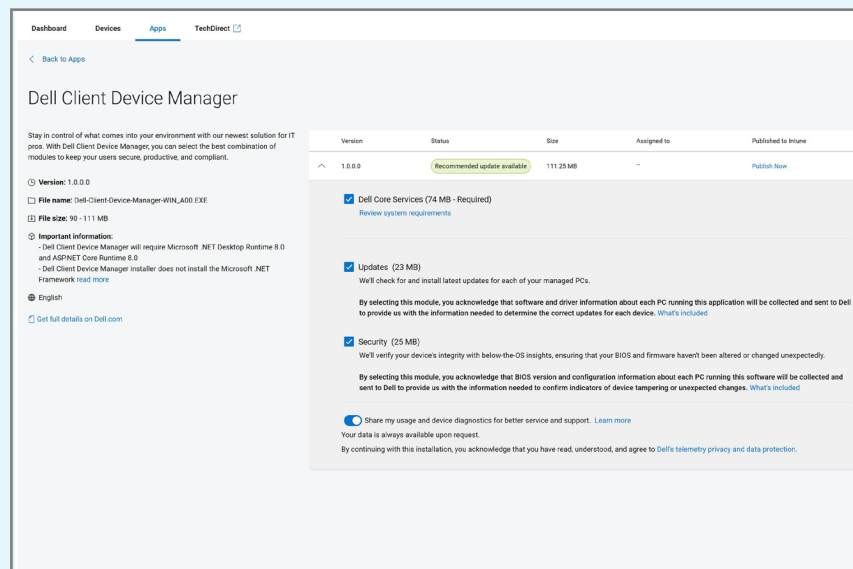

Dell Client Device Manager(Dell Management Portal)

Dell Client Device Manager

IT 관리자가 전체 PC를 관리하는 데 필요한 기능을 갖춘 단일 애플리케이션



업데이트

PC 및 도크용 BIOS, 드라이버, 펌웨어 업데이트

- 강력한 스케줄링 옵션
- 화상 회의(Teams, Zoom, Avaya)가 감지되면 업데이트를 일시 중지하여 사용자 중단 최소화
- 고속/저속 링 설정을 사용하여 유형, 중요도 및 범주별로 업데이트 필터링
- BIOS 업데이트를 위해 BitLocker 자동 일시 중단
- 최종 사용자를 위한 알림 및 지연 동작 맞춤 구성



보안

여러 Dell PC에서 BIOS 및 펌웨어 확인

- 오프호스트 BIOS 검증
- BIOS 및 FW에 대한 CVE 탐지 및 문제 해결
- 공급망 보증*(주문 시 Secured Component Verification(클라우드) 구매 필요)



주변음 허용

Dell PC 제품군에서 수집된 텔레메트리에 대한 투명성 제공

Dell Client Device Manager

텔레메트리 데이터 수집의 투명성을 통해 IT 관리자는 서비스 가용성 및 지원을 위해 Dell과 공유할 수 있는 디바이스 정보를 제어할 수 있습니다.

The screenshot displays the Dell Client Device Manager interface, specifically the 'Apps' section. The top navigation bar includes 'Dashboard', 'Devices', 'Apps' (selected), and 'TechDirect'. A 'Back to Apps' link is visible. The main heading is 'Dell Client Device Manager'. Below this, a paragraph states: 'Stay in control of what comes into your environment with our newest solution for IT pros. With Dell Client Device Manager, you can select the best combination of modules to keep your users secure, productive, and compliant.'

On the left, there is a sidebar with the following information:

- Version: 1.0.0.0
- File name: Dell-Client-Device-Manager-WIN_A00.EXE
- File size: 90 - 111 MB
- Important information:
 - Dell Client Device Manager will require Microsoft .NET Desktop Runtime 8.0 and ASP.NET Core Runtime 8.0
 - Dell Client Device Manager installer does not install the Microsoft .NET Framework [read more](#)
- Language: English
- [Get full details on Dell.com](#)

The main content area features a table with the following columns: Version, Status, Size, Assigned to, and Published to Intune.

Version	Status	Size	Assigned to	Published to Intune
1.0.0.0	Recommended update available	111.25 MB	-	Publish Now

Below the table, there are three modules that can be selected for installation:

- ☒ **Dell Core Services (74 MB - Required)**
[Review system requirements](#)
- ☒ **Updates (23 MB)**
We'll check for and install latest updates for each of your managed PCs.
By selecting this module, you acknowledge that software and driver information about each PC running this application will be collected and sent to Dell to provide us with the information needed to determine the correct updates for each device. [What's included](#)
- ☒ **Security (25 MB)**
We'll verify your device's integrity with below-the-OS insights, ensuring that your BIOS and firmware haven't been altered or changed unexpectedly.
By selecting this module, you acknowledge that BIOS version and configuration information about each PC running this software will be collected and sent to Dell to provide us with the information needed to confirm indicators of device tampering or unexpected changes. [What's included](#)

At the bottom, there is a toggle switch for 'Share my usage and device diagnostics for better service and support. [Learn more](#)'. Below the toggle, it states: 'Your data is always available upon request. By continuing with this installation, you acknowledge that you have read, understood, and agree to [Dell's telemetry privacy and data protection](#).'

Dell Client Device Manager(Dell Management Portal)

Dell Client Device Manager

하나의 애플리케이션으로 엔터프라이즈 시스템 관리 간소화

자세히 보기:

[기술 자료 문서](#) 보기

[사용자 가이드](#) 보기