外付け光学ドライブ

Dell USB 薄型 DVD スーパーマルチドライブ **DW316**

429-AAUQ

デル製の唯一の光学ドライブです。
持ち運びに便利な薄型、厚み 14mm。
付属の CyberLink Media Suite をインストールして
DVD/CD の再生、書込みができます。
国内在庫品で短納期です。

セキュリティ用品も、デル・テクノロジーズへお声かけください。

社内の意識改革に貢献

セキュリティスロットケーブルを社内に導入することは、盗難防止はもちろんのこと、社内のセキュリティ対策への意識強化に貢献します。

Wedgeタイプ

Noble Security TZ07T Noble Wedge
Combination Lock #TZ07T
パーツ番号：AA413214

Noble ウェッジロック互換のノート PC Ultrabook™、タブレット等を固定することができるセキュリティワイヤーです。ボタン一つで簡単に PC を固定することができ、会場も鍵を差し込み、押すことによって通常のセキュリティワイヤーよりも簡単に取り外しすることが可能です。

Wedgeタイプ

Noble Security TZ Wedge Low Profile
with key #TZ04T
パーツ番号：A9548551

Noble ウェッジロック互換のノートブック、Ultrabook™、タブレット等を固定することができるセキュリティワイヤーです。ロック部を小型化することで、最新の薄型デバイスにも適合するように設計されています。高い強度と耐久性を実現するため、ステンレススティール構造を採用しており、お使いの PC を第三者から守ります。

Wedgeタイプ

Noble Profile Wedge Lock
– ノートパソコンロッキングケーブル #TZ-08T
パーツ番号：A6982774

Noble ウェッジロック互換のノート PC、Ultrabook™、タブレット等を固定することができるセキュリティワイヤーです。ボタン一つで簡単に PC を固定することができ、会場も鍵を差し込み、押すことによって通常のセキュリティワイヤーよりも簡単に取り外しすることが可能です。

T-barタイプ

Dell Targus Defcon
T-lock Combo Cable Lock
パーツ番号：470-ADDT

Dell Targus DEFCON ケーブルロックは、6.5 フィートの耐切断性の亜鉛メッキスチールケーブルで、デスクトップ PC やノート PC を簡単にセキュリティロックスロットに取り付けることができます。このケーブルロックには、最大 10,000 個の設定が可能なユーザー設定のコンビネーションがあります。ダイヤル式によるキーレスセキュリティソリューションの利点と利便性を提供する PC セキュリティ製品です。

その他にもセキュリティロックケーブルやプライバシーフィルターをご用意しております。見積をご希望の方は担当営業までお問い合わせください。

DELL Technologies

●製品の購入には当社の販売条件（https://www.dell.com/learn/jp/ja/jpcorp1/terms-of-sale）、締結済みの再販売契約書、または販売先が提示する契約条件が適用されます。 ●本カタログ掲載製品は、なくなり次第終了となります。 ●製品は、正式受注後、通常約 10 日～ 2 週間ほどでお届けしております。（お選びになった製品、構成内容、正式受注手続きの時期により納期が前後することがございます。予めご了承ください。） ●お支払は、現金振込またはクレジットカード決済からお選び頂けます。 ●お支払方法が現金前振込 / クレジットカードをご選択された場合、ご入金が弊社にて確認された時点で正式受注及び製造開始とさせて頂きます。掛売りでのお支払方法をご選択された場合、お客様からの正式注文書を受付けた時点より、生産手続きを行います。（弊社による与信審査の結果によっては受注をお断りする場合があります） ●本広告掲載製品は、なくなり次第終了となります。 ●本広告に掲載されているソフトウェアの動作環境につきましては、以下の URL をご確認下さい。（http://www.dell.jp/softwarejp） ●Dell Technologies、Dell の商標については、Dell Technologies Inc. 及びその関連会社の登録商標です。 ●Intel、インテル、Intel ロゴ、Intel Inside、Intel Inside ロゴ、Intel Atom、Intel Atom Inside、Centrino、Centrino Inside、Intel Core、Core Inside、Celeron、Celeron Inside、Pentium、Pentium Inside は、アメリカ合衆国及びその他の国における Intel Corporation の商標です。 ●Microsoft、Windows、Windows 10、Windows 11、Oce ロゴ、Outlook、Excel、PowerPoint 米国 Microsoft Corporation の米国およびその他の国における登録商標です。 ●その他の社名および製品名は各社の商標または登録商標です。 ●ディストリビュータ経由など、直販以外でご購入を希望される場合の詳細価格につきましては販売店様へお問い合わせ下さい。 ●本カタログに記載されている仕様は 2023 年 8 月 1 日現在に提供かつ予定している情報であり、予告無く仕様を変更する場合もございます。

デル・テクノロジーズ株式会社　〒100-8159 東京都千代田区大手町一丁目 2 番 1 号 Otemachi One タワー（受付 17 階） Dell.co.jp

DELL Technologies

Dell ビジネス向け
周辺機器 総合カタログ

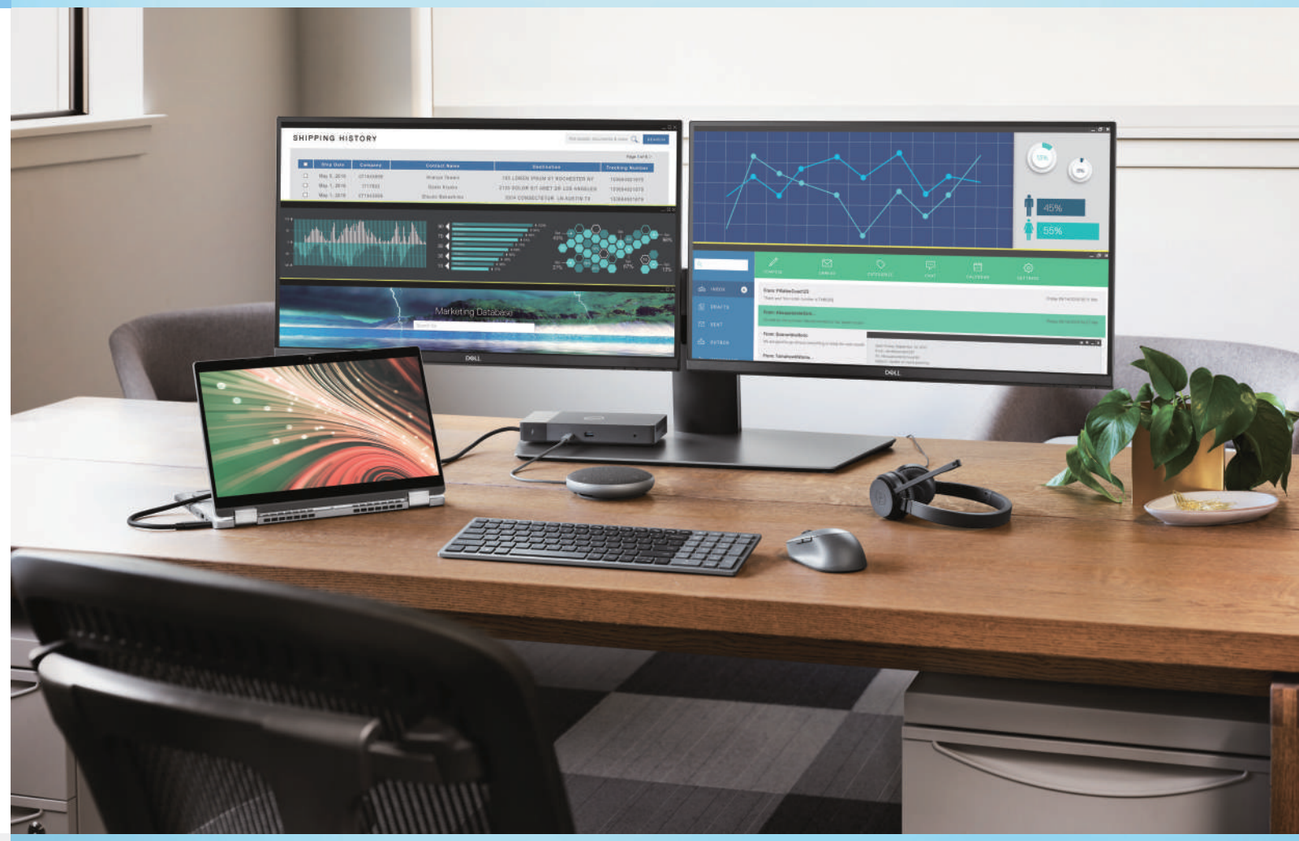

業務効率を向上させる、デル・テクノロジーズの周辺機器。
エンドユーザーの求める、円滑なコラボレーションに必要なアイテムを提供します。

Dell 周辺機器の管理を一元化する無料のソフトウェア

Dell Peripheral Manager

Dell Peripheral Managerは、最先端のテクノロジーと使いやすさを融合させた、あなたのデル製 周辺機器の管理を効率化するソフトウェアです。この革新的なツールを使用することで、お客様は煩雑な手続きや設定の問題から解放され、よりスムーズでパフォーマンスの高い作業環境を手に入れることができます。

Dell Peripheral Managerの特長

1 統合された管理

Dell Peripheral Managerは、デル製の周辺機器を一元管理するためのアプリケーションです。複数のデバイスを同時に管理し、設定やアップデートを一括で行えます。面倒な手続きから解放され、時間と手間を節約できます。

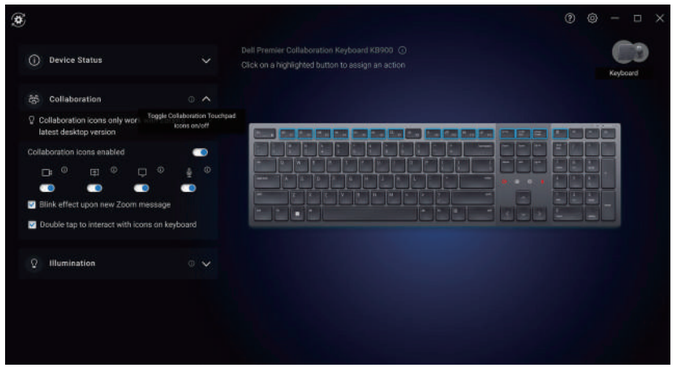

キーボード接続時のユーザーインターフェース

2 シンプルなインターフェース

直感的なインターフェースと使いやすい操作性が特徴です。誰でも簡単に周辺機器を管理できます。必要な設定変更やカスタマイズは、わずか数クリックで完了します。手軽な操作でストレスフリーな環境を実現しましょう。

3 パフォーマンス最適化

Dell Peripheral Managerは、周辺機器のパフォーマンスを最大限に引き出すための強力なツールです。マウスのカーソル速度やキーボードの反応速度など、個々の設定を微調整して、最高の操作体験を実現します。効率的な作業環境を手に入れましょう。

4 セキュリティ強化

Dell Peripheral Managerは、周辺機器のセキュリティを強化するための機能も提供します。マウスやキーボードの暗号化、アクセス制御、認証など、重要なデータや情報の保護に役立ちます。安心して作業に集中いただけます。

5 定期的なアップデート

Dell Peripheral Managerは、定期的なアップデートを通じて常に最新の機能と性能を提供します。新しい機器のサポートやセキュリティパッチの提供により、お客様の環境を常に最新かつ安全に保つことができます。進化し続けるツールで、常に先進的な環境を維持しましょう。

Dell Peripheral Managerで周辺機器の管理を効率化し、作業環境を向上させましょう。
詳細を確認するには、左のQRコードを読み込んでください。

ラインナップ

DELL Technologies

製品ラインナップ

ドッキングステーション P.3
- WDシリーズ
- UDシリーズ
- HDシリーズ

モニターアーム P.6
- シングル/デュアルモニターアーム

コラボレーション製品 P.7
- Webカメラ
- ヘッドセット
- スピーカーフォン
- サウンドバー

セカンド AC アダプター P.10

キーボード & マウス P.11
- ワイヤレス/有線マウス
- ワイヤレス/有線キーボード&マウス

アクティブペン P.13

変換アダプター P.14
- マルチポート変換アダプター
- シングル変換アダプター

PC用バッグ P.15
- バックパック
- ブリーフケース
- スリーブ

その他 裏表紙
- 外付け光学ドライブ
- 3PPセキュリティワイヤー

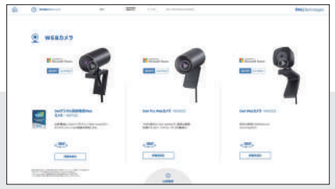

各製品カテゴリーのポートフォリオと、
各製品の仕様を比較いただけます。

製品外観の360°ビューのほか、オーディオ
製品の音声比較などを体験いただけます。

その他豊富なラインナップがございます。
デジタルカタログをご確認ください。

QRコードから
ぜひ体験ください。

ドッキングステーション

写真はHD22Q, WB7022, KM7321W, MDS19, Latitude 9430, U2722D

Dell ドッキングステーションの特徴　急速充電　生産性の向上　インテリジェントな管理

Dell デュアル充電ドッキング ステーション **HD22Q** 210-BFDP

Qi 対応デバイスの充電も可能な世界初のノートパソコン ドッキング ステーション

写真はHD22Q, KM7321W, XPS 13（Model 9300）, P2722H

- **Wake on Dock 機能でノートパソコンの電源を入れることができます。**
- 最大 10Gbps のデータ転送速度。
- 最大 90W の電力を供給。
- **急速充電の Dell ExpressCharge にも対応。**
- USB-C ケーブル長：80cm

Dell Thunderbolt™ Dock **WD22TB4** 210-BEKW

- **最大 40Gbps のデータ転送速度を実現する、Thunderbolt™ 4 ポートを 2 つ搭載。**
- **最大 130W の電力を供給。**
- **急速充電の Dell ExpressCharge にも対応。**
- Thunderbolt™ 以外のシステムとも連携できるので、ほとんどのデバイスとの互換性が維持できます。
- USB-C ケーブル長：80cm

Dell ドッキング ステーション **WD19S** 210-AZCX

最大 130W の電力を供給。
急速充電の Dell ExpressCharge を搭載した USB-C ドッグのスタンダード版です。
USB-C テクノロジーは、最大 10Gbps のデータ転送速度を提供。
最大 2 台のフル HD ディスプレイをサポートしているため、より効率的に作業できます。
USB-C ケーブル長：1m

Dell Performance Dock **WD19DCS** 210-AZCI

デュアル USB-C ドックで、最大 210W まで電力を供給。
ハイエンドの Dell Precision モバイルワークステーションと互換性があり、USB-C ケーブルを 2 本同時に差し込むことで、最大 210W で電力供給が可能です。
ケーブルはマグネット式で分離できるため、1 本のケーブルとしてもご利用いただけます。
ポートは WD19S と同じ端子です。
USB-C ケーブル長：80cm

Dell ユニバーサル ドッキング ステーション **UD22** 210-BFCC

DisplayLink®

DisplayLink と DP Alt モードに対応し、任意の OS で使用可能。
あらゆる USB-C ノートパソコンに対応する究極のユニバーサル ドッキング ステーションです。

- 最大 4 台の 4K ディスプレイ * または 1 台の 5K ディスプレイ ** を接続
- DisplayLink 圧縮テクノロジーを搭載（ドライバーのインストールが必要）
- DP Alt モードの追加サポートにより、DisplayLink ドライバーがインストールされていない場合でも接続可能
- あらゆる USB-C ノート PC に最大 96W の電力供給をサポート。（Dell ExpressCharge には対応していません。）
- MAC アドレスのパススルー機能をサポート。

USB-C ケーブル長：80cm
対応 OS
Windows 10, Windows 11, Ubuntu 20.04 以降 , Apple macOS 12.21 以降 , Google Chrome OS 100 以降

*Display Stream Compression 対応の HBR3 PC の場合
**Display Stream Compression 対応の HBR3 PC の場合

ドッキングステーション

	WD19S	WD22TB4	WD19DCS	UD22	HD22Q
特徴	標準仕様の ドッキング ステーション	データ転送が 高速	モバイル ワークステーションと ノート PC 混在環境 に最適	多世代ノート PC 混在環境に最適	Qi ワイヤレス 充電に対応
最大電気 供給量	最大 130W	最大 130W	最大 210W （シングル USB-C 接続時は最大 130W）	最大 96W	最大 90W
Dell Express Change （急速充電） 対応可否	対応	対応	対応	非対応	対応
最大解像度	3840 x 2160 - 60 Hz （USB-C 多機能 DisplayPort 1.4）	8K - 60 Hz 5K - 60 Hz	5120 x 2880 - 60 Hz	5K - 60 Hz	8K - 30 Hz
ポートとスロット	USB-C 3.1 Gen 2、 USB-A 3.1 Gen 1 （PowerShare 対応）、 2 x DisplayPort 1.4、 HDMI 2.0b、 USB-C マルチファンクション DisplayPort、 デュアル USB-A 3.1 Gen 1、 ギガビット イーサネット LAN ポート（RJ45）、 電源入力	USB-C 3.2 Gen 2、 USB-A 3.2 Gen 1 （PowerShare 対応）、 2 x DisplayPort 1.4、 HDMI 2.0、 USB-C マルチファンクション DisplayPort、 デュアル USB-A 3.2 Gen 1、 ギガビット イーサネット LAN ポート（RJ45）、 2 x Thunderbolt™ 4、 電源入力	USB-C 3.1 Gen 2、 USB-A 3.1 Gen 1 （PowerShare 対応）、 2 x DisplayPort 1.4、 HDMI 2.0b、 USB-C マルチファンクション DisplayPort、 デュアル USB-A 3.1 Gen 1、 ギガビット イーサネット LAN ポート（RJ45）、 電源入力	USB-A 3.2 Gen 2、 USB-A 3.2 Gen 2 （PowerShare 対応）、 2 x DisplayPort 1.2、 HDMI 2.0、 USB-C 3.2 Gen 2 （DisplayPort 1.4 Alt モード対応）、 2 x USB-A 3.2 Gen 2、 ギガビット イーサネット LAN ポート（RJ45）、 USB-C 3.2 Gen 2 （PowerShare 対応）、 電源入力	4 x USB-A 3.2 Gen 1、 USB-C 3.2 Gen 2 （PowerShare 3.0 対応）、 DisplayPort 1.4、 HDMI 2.1、 ギガビット イーサネット LAN ポート（RJ45）、 電源入力
PC との接続	USB-C ケーブル （1m）	USB-C ケーブル （80cm）	デュアル USB-C ケーブル （80cm）	USB-C ケーブル （80cm）	USB-C ケーブル （80cm）
	WD シリーズの互換表は こちらをご覧ください			UD22 および HD22Q の互換表は こちらをご覧ください	

モニターアーム

DELL Technologies

写真はMSA20, KM5221W, WH3022, OptiPlex 3000 Thin Client, C2722DE

Dell シングル モニター アーム **MSA20** 482-BBDJ

Dell クイックリリースによりほぼ工具なしで簡単にアームを固定できます。
19 ～ 38 インチのモニターに対応。ケーブル管理スロットには、最大 10 本のケーブルを扱えるケーブル クリップが付属しており、すっきりと配線できます。付属の六角レンチをカバーの下に収納しておけば、必要なときにすぐ使えます。3 年保証。

Dell デュアル モニター アーム **MDA20** 482-BBDL

ほぼ工具なしで組み立て可能、設置も簡単です。
Dell クイックリリースにより、U および P シリーズモニターを、工具なしで簡単にアームに固定できます。
19 ～ 27 インチのモニターに対応。3 年保証。

Dell デュアル モニター スタンド **MDS19** 482-BBCU

最大 2 台の 27 インチモニターをマウントできます。
ケーブル管理機能によりケーブルを外から見えないように収納できます。2 台のモニターは別々に見やすい高さと角度に調整できます。3 年保証。

コラボレーション製品
外付けWebカメラ

WEBカメラの主な特長

デジタル オーバーラップHDRは、極端な照明環境でも忠実な色彩を映し出します。また、3D/2Dビデオ ノイズ リダクションによって、暗い場所でも動きによるブレや画像の粗さが自動的に排除されるので、いつもきれいに映ります。

Dell ExpressSign-inでは、ユーザーが近づくとそれを検知して、Windows Helloを使用して自動でログインします。ユーザーがその場を離れると、システムをロックして安全性を高めます。

プライバシー シャッター キャップを使用すると、レンズにカバーを簡単に取り付けることができ、使用していないときはレンズを保護できます。

Webカメラ	Dellデジタル高解像度Webカメラ WB7022 722-BBBB	Dellデジタル高解像度Webカメラ WB5023 722-BBBS	Dell Webカメラ WB3023 722-BBBX
解像度	4K UHD	2K QHD	
センサー	大型Sony STARVIS™ CMOSセンサー	大型Sony STARVIS™ センサー	Sony イメージセンサー
視野角	65°、78°、90°	65°、78°	
HDデジタルズーム/オートフォーカス	最大5倍/対応	最大4倍/対応	最大2倍/対応
ノイズリダクションマイク	なし	○	
AI自動フレーミング	対応		非対応
OSサポート	Windows 11/10 64ビット版、Mac OS		
ソフトウェア	Dell Peripheral Manager（Windows OS/Mac OS）		

Dell Peripheral Manager for Web カメラ

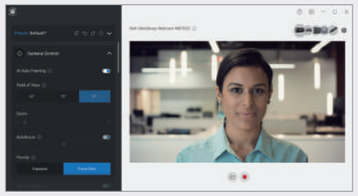

DELL PERIPHERAL MANAGER FOR WEBCAMS

こちらをご覧ください。

作業を素早く開始

近接センターを有効かすれば、デバイスでユーザーが検出され、Windows Helloで素早くサインインします。Walk Away Lockを有効化し、PCから離れるときに画面が自動でロックされるようカスタマイズすることでPCのセキュリティが保護されます。

常に最適な画面映り

HDRと自動ホワイト バランス機能を有効化することで、照明環境でも実物どおりの入りが再現されます。

ベストな自分を見せる

視野角を調整して、自分の周囲がどの程度見えるようにするかをカスタマイズできます。これまでにないほど視聴者に近づけるデジタルズームとオートフォーカス。

対面での会話に最適

シーンの中心にいながら、自分がいる場所のコンテキストがわかるようにする

広角なので、物体やホワイトボードに書いた内容を見せるのに理想的

コラボレーション製品
ヘッドセット

DELL Technologies

Dell Premier ワイヤレス ANC ヘッドセット WL7024

業界の中では同クラス内で最もインテリジェントなワイヤレスヘッドセット

520-BBHG

アダプティブ・アクティブノイズキャンセリング機能により、あなたの環境に合わせてノイズキャンセリングのレベルを調整するため、より優れたリスニング体験を提供します。

AI 制御のノイズキャンセリング機能を搭載したマイクは、あなたと相手双方向のバックグラウンドノイズを低減し、より集中してオンライン会議を実施することができます。

右のイヤーカップに配置されたセンサーにより、直感的なタッチコントロールを可能にしました。音量の調整や音の再生など自由に行うことができます。

製品名	Dell Premier ワイヤレス ANCヘッドセット WL7024 520-BBHG	Dell Pro ワイヤレス ANCヘッドセット WL5024 520-BBGG	Dell Pro 有線ANCヘッドセット WH5024 520-BBGF	Dell ワイヤレス ヘッドセット WL3024 520-BBCV	Dell 有線ヘッドセット WH3024 520-BBCW	Dell ステレオ ヘッドセット WH1022 520-AAWD
マイク	AIノイズキャンセリング マイク	AIノイズキャンセリング マイク	AIノイズキャンセリング マイク	AIノイズキャンセリング マイク	AIノイズキャンセリング マイク	パッシブ マイク
アクティブノイズキャンセリング（ANC）	対応	対応	対応	–	–	–
接続	Bluetooth 5.3	Bluetooth 5.3	USB-C または USB-A	Bluetooth 5.3	USB-C または USB-A	3.5mm 4極 ステレオジャック または USB-A
バッテリー	リスニング時間*：最大80時間 通話時間*：最大28時間 *ANCとビジーライトOFFの状態を想定	リスニング時間*：最大78時間 通話時間*：最大34時間 *ANCビジーライトOFFの状態を想定	–	リスニング時間*：最大41時間 通話時間*：最大26時間 *ビジーライトOFFの状態を想定	–	–
互換性	Windows 11/10 Mac OS	Windows 11/10 Mac OS	Windows 11/10 Mac OS	Windows 11/10 Mac OS	Windows 11/10 Mac OS	Windows 11/10 Mac OS
認証	Microsoft Teams Zoom	Microsoft Teams Zoom	Microsoft Teams Zoom	Microsoft Teams Zoom	Microsoft Teams Zoom	Microsoft Teams Zoom
イヤークッション	オーバーイヤー 交換用別売	オンイヤー 交換用別売	オンイヤー 交換用別売	オンイヤー 交換用別売	オンイヤー 交換用別売	オンイヤー
充電スタンド	同梱	別売	–	–	–	–
製品保証	3年保証	3年保証	3年保証	3年保証	3年保証	3年保証

コラボレーション製品

スピーカーフォン、サウンドバー

Dell 変換アダプタ付き 会議用スピーカーフォン MH3021P 520-AARF

zoom Certified

サポートされる UC プラットフォーム：Microsoft® Skype® for Business、Zoom
詳細は Web で公開しています。

巻きつけ方式ケーブル 46.5cm、最大 90W の PD に対応。

スピーカーフォンを内蔵したマルチポート アダプターです。USB-C で PC と接続。長時間のリモート会議でも楽に行えます。
6 人程度の会議をサポートする、360 度全方位型マイク機能を備えています。
内蔵のエコーキャンセリング機能と、ノイズ リダクション機能により、明瞭な音声を提供。長時間続くリモート会議でヘッドセットに疲れてしまう方におすすめです。どの UC でも音量の上げ下げはタッチにて操作できます。
サービス品の携帯用ポーチ付き。

Dell AI ノイズキャンセリング スピーカーフォン SP3022 520-AAVX

サポートされる UC プラットフォーム：Microsoft Teams、Microsoft® Skype® for Business、Zoom。
詳細は Web で公開しています

Certified for Microsoft Teams

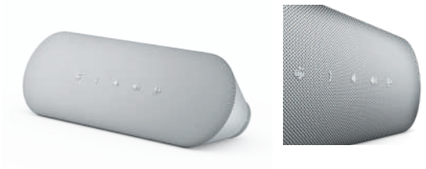

巻き付け方式ケーブル 85cm。

長時間のリモート会議におすすめ。
Microsoft Teams 認定スピーカーフォン。
AI ノイズ キャンセリング機能により、バックグラウンド ノイズがフィルターで除外され会議の声が明確になります。
左右のスピーカーからのステレオ出力で、広帯域幅のオーディオ周波数範囲を実現。歪みのない豊かな音声を提供。複数の参加者が同時に話してもエコーキャンセルにより会話が相手に明瞭に伝わります。
USB-A または USB-C で PC と接続。

Dell スリム会議用サウンドバー SB522A 520-AAWH

Microsoft Teams 認定サウンドバー。バックグラウンド ノイズが少ないクリアーな音声の会議をご体験ください。
対応モニターは Web をご参照ください。

マグネットで特定のモニターに固定できます。

Dell スリムサウンドバー SB521A 520-AASC

出力 3.6W。磁気マウント内蔵。3 年保証。
対応モニターは Web をご参照ください。

マグネットで特定のモニターに固定できます。

セカンド AC アダプター

DELL Technologies

2 個目の AC アダプターを持つメリット：
自宅とオフィスを**移動するときに、AC アダプターを持っていく必要がなくなります。**
1つはオフィスに、1つは自宅・出張用に置いておくとより便利に使えます。

Dell USB-C 60W 超小型 AC アダプター 492-BDDI

軽量・小型の AC アダプター：
ポケットに入るほどコンパクトかつ超軽量なので、持ち歩く場合もバッグの中でもかさばりません。
寸法 / 重量：22 x 55 x 66 mm / 175g

Dell PC との互換性と信頼性：
お使いの Dell のノートパソコンの電力要件に合わせて特別に設計されています。このアダプタには **60W 電源が搭載**され、コンセントに接続すると、システムを使用しながらバッテリを充電できます。1m の電源コードが付属しています。

		通常モデル（E5）		軽量モデル（USFF）		車載モデル（Auto Air）	
4.5mm		65W	450-19183			90W-車載専用	492-BCNC
		90W	492-BDDP				
		130W	450-19160				
7.4mm		65W – EPEAT*1	492-BCDK				
		90W – EPEAT*1	450-AJSM				
		130W	450-AJSO				
		180W - EPEAT	450-ALZD				
		240W - EPEAT	450-ALEZ				
Type-C		45W	492-BCYN	60W-GaN*2	492-BDDI	65W-車載専用	492-BCHR
		65W	492-BDBQ				
		90W	450-AJSQ				
		100W	450-BBNJ				
		130W	450-AJSL				

*1 EPEAT（Electronic Product Environmental Assessment Tool）は、環境基準項目全体を評価するための指標です。詳細については、www.epeat.net（英語）をご覧ください。
*2 GaN（窒化ガリウム）GaNベースの設計は、材料の削減、水の使用量の削減、再生後の材料との組み合わせによる大幅な炭素削減を提供します。

キーボード & マウス

DELL Technologies

充電式

Dell Premier 充電式マウス MS900

ブラック 570-BBDD

曲線的なデザイン、革新的なスクロール ホイール、
長時間持続するバッテリーを採用し、
快適さと使い心地を追求しました。

- PC 3台接続可能 (Bluetooth x 2台、ワイヤレス x 1台)
- 最大 8,000 DPI
- ボタンのプログラム可能
- 縦横スクロールホイル

Dell Premier 充電式ワイヤレス マウス MS7421W

ホワイト 580-AJOO　グラファイト ブラック 570-BBFM

フル充電で最大6か月のバッテリー持続時間を
提供する充電可能なマウスを使用することで、
途切れることのない生産性を高めることができます。

- PC 3台接続可能 (Bluetooth x 2台、ワイヤレス x 1台)
- 最大 4,400 DPI
- ボタンのプログラム可能

電池式

Dell Bluetooth® トラベル マウス MS700

ブラック 570-BBBL　ミスティー ブルー 570-BBFJ

複数のBluetooth® デバイスとの接続性を
備えた世界初の回転変形可能なマウスで、
外出先での生産性を向上します。

- PC 3台接続可能 (Bluetooth x 3台)
- 最大 4,000 DPI
- 本体回転で電源On/Off

Dell マルチデバイス ワイヤレス マウス MS5320W

ブラック 570-ABDP

彫刻のように美しい形状デザイン、
最大3台のデバイスをシームレスに操作できる
柔軟さを備えています。

- PC 3台接続可能 (Bluetooth x 2台、ワイヤレス x 1台)
- 最大 4,000 DPI
- ボタンのプログラム可能

Dell モバイル Pro ワイヤレス マウス MS5120W

ブラック 570-ABEH　タイタン グレー 570-ABEJ

- PC 2台接続可能 (Bluetooth x 1台、ワイヤレス x 1台)
- 最大 1,600 DPI
- ボタンのプログラム可能
- 両利き対応

Dell モバイル ワイヤレス マウス MS3320W

ブラック 570-ABEG　タイタン グレー 570-ABEB
ミッドナイト グレー 570-ABQH　アッシュ ピンク 570-ABOL

- PC 2台接続可能 (Bluetooth x 1台、ワイヤレス x 1台)
- 最大 1,600 DPI

有線

Dell レーザー有線マウス MS3220

ブラック 570-ABDY　タイタン グレー 570-ABDN

- 最大 1,600 DPI
- ボタンのプログラム可能
- 両利き対応

Dell 指紋認証リーダー付き有線マウス MS819

ブラック 570-AASD

- 1,000 DPI
- 指紋認証リーダー付き
- Windows Hello 対応

Dell オプティカル マウス MS116

ブラック 570-AAJK　ホワイト 570-AAJN

- 1,000 DPI
- 光学式 LED センサー

Dell Peripheral Manager for キーボード & マウス

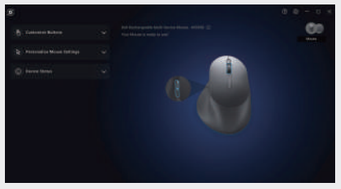

作業スタイルをカスタマイズ

頻繁に使用するアプリケーションや機能にすぐにアクセス
できるよう、好みに応じてキーやボタンをプログラムできます。
さまざまな解像度のモニターで正確に操作できるように、
マウスのDPIを調整できます。

簡単にペアリング

1台のDell Universal Pairing USBレシーバーで、最大
6台のデバイスにソフトウェア経由で接続できます。追加の
デバイスのペアリングやペアリング解除が簡単です。

接続とバッテリーのステータスの確認

デバイスのバッテリー持続時間を簡単に確認し、PCとの
ペアリングの状態をチェックできます。

充電式

Dell Premier コラボレーション キーボードおよびマウス KB900

ブラック 580-BBGS(日本語配列)　580-BBGT(英語配列)

専用タッチ コントロールを搭載した
世界初のZoom* 認定キーボードなら、
Zoom会議で簡単にコラボレーションして、
どの会議でも最大限の成果を生み出すことができます。

- PC 3台接続可能 (Bluetooth x 2台、ワイヤレス x 1台)
- キーのプログラム可能
- フルサイズ デザイン
- Zoom 向けタッチコントロール

*競合するZoom Room用個人向けキーボードの公開情報に関するDellの分析（2022年8月）に基づきます。

電池式

Dell マルチデバイス ワイヤレス キーボード KB700

タイタン グレー 580-AKQC(日本語配列)　580-AKRN(英語配列)

- PC 3台接続可能 (Bluetooth x 2台、ワイヤレス x 1台)
- キーのプログラム可能
- フルサイズ デザイン

Dell コンパクト マルチデバイス ワイヤレス キーボード KB740

タイタン グレー 580-AKRF(日本語配列)　580-AKQD(英語配列)

- PC 3台接続可能 (Bluetooth x 2台、ワイヤレス x 1台)
- キーのプログラム可能
- コンパクト デザイン

Dell ワイヤレス キーボード KB500

ブラック 580-AKRJ(日本語配列)　580-AKRX(英語配列)

- PC 1台接続可能 (ワイヤレス x 1台)
- キーのプログラム可能
- フルサイズ デザイン

有線

Dell スマートカード キーボード KB813

ブラック 580-18298(日本語配列)　580-18296(英語配列)

- フルサイズ デザイン
- スマートカードリーダー搭載

Dell ビジネス マルチメディア キーボード KB522

ブラック 580-18135(日本語配列)　580-18132(英語配列)

- フルサイズ デザイン
- USB-A ポート x 2個 搭載
- マルチメディア キー搭載

Dell ビジネス マルチメディア キーボード KB216

ブラック 580-ADKY(日本語配列)　580-ADKS(英語配列)
ホワイト 580-ADLN(日本語配列)　580-ADME(英語配列)

- フルサイズ デザイン
- マルチメディア キー搭載

キーボードおよびマウス

Dell Premier コラボレーション キーボードおよびマウス KM900

ブラック 580-BBHN(日本語配列)　580-BBHS(英語配列)

キーボード KB900 とマウス MS900 のコンボ製品。
世界初の Zoom 認定キーボードとプレミアム マウスで、
あらゆるデジタル操作をこれまで以上に
直感的に行うことができます。

Dell Premier ワイヤレス キーボードおよびマウス KM7321W

タイタン グレー 580-AJNL(日本語配列)　580-AJMZ(英語配列)

キーボード KB700 とマウス MS5320W の
コンボ製品。
スタイリッシュで快適なプレミアム キーボードとマウスのセット。
優れたマルチタスク機能を体験していただくことができます。

Dell マルチデバイス ワイヤレス キーボードおよびマウス KM7120W

タイタン グレー 580-AIQK(日本語配列)　580-AIQO(英語配列)

キーボード KB740 とマウス MS5320W のコンボ製品。
Dellマルチデバイス ワイヤレス キーボードと
マウスのコンボ - KM7120Wを使用すると、
作業スペースをすっきりと整理できます。

Dell Pro ワイヤレス キーボードおよびマウス KM5221W

ブラック 580-AJOM(日本語配列)　580-AJNR(英語配列)
ホワイト 580-AKBX(日本語配列)　580-AKCC(英語配列)

キーボード KB500 とマウス MS3320W のコンボ製品。
Dell Proワイヤレス キーボードおよびマウス セットは、
控えめながらパワフルなキーボードとプロフェッショナル向けに
設計されたマウスで、生産性を向上させます。

アクティブペン

	Dell Premier 充電式アクティブ ペン - PN7522W 750-ADRU	Dell アクティブ ペン - PN579X 750-ABFL	Dell Premier アクティブ ペン - PN5122W 750-ADQV
プロトコル	Wacom AES 1.0 & 2.0, WGP（セル内パネルサポート）		Wacom AES 1.0, AES 2.0, MPP 1.51（Microsoft Pen Protocol）
筆圧感知	最大 4,096 レベル		
ノート PC への装着	マグネット式	–	マグネット式
Bluetooth 接続	対応	–	対応
バッテリー	充電式	電池式	
ペン先の交換	可能（交換用ペン先付属）		–

DELL PERIPHERAL MANAGER FOR アクティブペン

書き心地が向上

チップ（ペン先）と傾きの感度レベルを調整し、より自然な書き心地を実現できます。

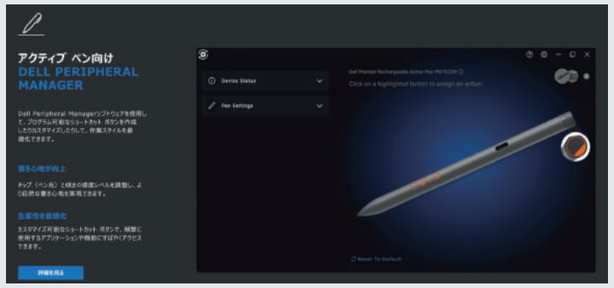

生産性を最適化

カスタマイズ可能なショートカットボタンで、頻繁に使用するアプリケーションや機能にすばやくアクセスできます。

変換アダプター

DELL Technologies

Dell製アダプターを使えば、自宅でもオフィスでも外出先でも、シンプルに接続出来ます。

多様な接続機能を搭載

Dell製アダプターは幅広いオペレーティング システムに対応しています。多様なポートを搭載し、さまざまなデバイスや周辺機器をシームレスに接続出来ます。

信頼性

Dell製アダプターは厳格なテストで検証されています。
3年間の製品保証とサポートサービスで、安心してご利用いただけます。

	Dell 7-in-1 USB-C マルチポート アダプター - DA310 450-AKMS	Dell 6-in-1 USB-C マルチポート アダプター - DA305 450-ALWY
ポート数	7	6
ダウンストリームUSB-Cポート	USB 3.2 Gen 2（10Gps）、ディスプレイ、データ転送及びパワー パススルー	
USB-C	USB 3.2 Gen 2	
Ethernet（LAN）	1Gps	
DisplayPort	Display Port 1.4（4K @60 Hz対応）	
HDMI	HDMI 2.0（4K @60 Hz対応）	
VGA	1920×1080（1080p）	–
パワー パススルー	対応、最大90W	
ファスト ロール スワップのサポート※	対応	
エンタープライズ機能	PXE Boot, Wake On LAN, MACアドレス	–
対応OS	Windows 10（64ビット） MacOS、Chrome、RHEL、Ubuntu	
寸法（直径×高さ）（mm）	69.8 × 24.5	
USB-Cケーブル長（mm）	120	
重量（g）	80	84

※アダプターからUSB – C電源を取り外した場合でも、ビデオ及びLAN接続が途切れない仕様。

USB-Cシングル変換アダプタ

Dell アダプタ
- USB-C to Ethernet
（PXE Boot 対応）
470-ABQJ

Dell アダプタ
- USB-C to VGA
470-ABQK

Dell アダプタ
- USB-C to HDMI
470-ABQL

Dell アダプタ
- USB-C to DisplayPort
470-ACFX

Dell アダプタ
- USB-C to USB-A 3.0
470-ABQM

DisplayPortシングル変換アダプタ

Dell アダプター
- DP to DVI
492-11713

Dell アダプター
- DP to VGA
492-11715

その他のシングル変換アダプタ

Dell アダプター
- HDMI to DP
492-BCBE

Dell アダプター
- Mini DP to DP
450-19125

Dell アダプター
- HDMI to VGA
470-ACJN

Dell アダプター
- USB 3.0 - イーサネット PXE 起動
492-11726

PC 用バッグ Dell Ecoloop Premier シリーズ

EcoLoop とは？

EcoLoop™ エコ素材を使用

再生素材とカーボンフットプリントを削減する地球にやさしい染色プロセスを採用。
PC 収納部には自動車のフロントガラスを再利用したコーティングを施した素材を使用。

OceanCycle Certified™ 海洋プラスチック
外側のメイン ファブリックは、海洋沿岸または幹線水路から収集されたリサイクル ペットボトル 100% 海洋プラスチック製です。

100% リサイクル プラスチック製ファブリック
外側のメイン ファブリックは、本来であれば廃棄されるはずだったリサイクル ペットボトルから作られています。

EcoLoop™ のポリエステル染色プロセスは、従来よりも廃水を最大 90%、CO2 排出量を 62%、エネルギー消費量を最大 29% 削減しています*。

90% 廃液を削減

62% CO2 排出力を削減

29% エネルギー消費量を削減

Dell Ecoloop Premier シリーズの特長

悪天候にも安心の撥水仕様

外側の撥水加工はもちろんのこと、ノート PC 収納部には自動車の再生フロントガラスを再利用したコーティング加工を施した安心仕様です。

チャージパススルー仕様

デルのノート PC 充電用バッテリーなどを使用すれば、移動中にノート PC へチャージできるよう、ケーブルを通すための穴を装備。到着したらすぐに作業を再開できます。

ラグジュアリーな仕様

丈夫な 1680 デニール バリスティックポリエステル素材と本革素材のアクセントにより、ラグジュアリーなデザインとテイストを演出します。

EVA+

軽量な EVA フォーム緩衝材が耐衝撃性を高め、ノート PC を保護します。

キャリーケースに搭載

移動時に便利なスーツケースなどに搭載できる、キャリーパススルー仕様。

Dell Ecoloop Premier スリム バックパック 15 PE1520PS 15ℓ 460-BCOK

手指を常に清潔に保つには、バックパックがおススメです。
Dell Ecoloop Premier スリムバックパックは電車通勤にも最適な薄マチ、ビジネスカジュアル仕様です。

EcoLoop EVA+

電車通勤に最適、奥行約 12cm のスリム仕様でスタイリッシュなデザインです。

防弾チョッキ素材の 1680 デニール バリスティックポリエステルを使用。ラグジュアリーな本革をあしらったデザイン。

Dell Ecoloop Premier バックパック 15 PE1520P 21ℓ 460-BCOI

TSA チェックポイントフレンドリーでフルオープンに開く仕様で、空港での荷物検査で便利な仕様です。両サイドにポケット付きで、奥行 19ｃｍの大容量タイプです。
左側面にハンドル付きで、たっぷり荷物を入れた際の網棚などからの荷下ろしに便利です。

TSA

たっぷり収納できるメインスペースは一泊二日の出張にも対応できます。

両サイドにポケット付きで、ペットボトルや折りたたみ傘の収納に便利です。

EcoLoop EVA+

Dell Ecoloop Premier ブリーフケース 15 PE1520C 12ℓ 460-BCRS

1680 デニール バリスティックポリエステルと、ラグジュアリーな本革をあしらったデザイン。
調整可能で取り外しができるストラップ（滑り止めパッド付き）を使って肩掛けにすると、両手を自由に使えます。

EcoLoop EVA+

TSA

マウスやペン、ノートなど小物の収納に便利な複数ポケット。

移動時に便利なスーツケースなどに搭載できる、キャリーパススリー仕様。

PC 用バッグ

Dell EcoLoop Pro バックパック **CP5723**
14ℓ **460-BDMW**

840 デニール バリスティックポリエステルファブリックを採用。1680 デニールの Dell Ecoloop Premier シリーズより柔らかく軽量で扱いやすいのが Pro シリーズです。
傷防止加工の Nylex 裏地が、ノート PC を水濡れや衝撃、傷からノート PC を守ります。

EcoLoop

EVA+

Dell EcoLoop Pro ブリーフケース **CC5623**
11.5ℓ **460-BDNE**

16 インチまでのほとんどの Dell 製ノート PC（最大寸法：270 x 400 x 25mm）に対応します。
マウス、ポータブル ディスプレイ / タブレットなどの周辺機器を専用の収納スペースに収容できます。
パッド付きの持ち手と着脱式のショルダーストラップを使用した、2 通りの持ち運び方を選択できます。

EcoLoop EVA+

Dell EcoLoop クラシック Pro ブリーフケース **CC5425C**
10ℓ **460-BDTM**

ノート PC の収納部には 360°フォームクッションを使用し、背面にはスニーカーにも採用される EVA フォームを採用しています。衝撃から PC をしっかり保護します。

外側の生地は撥水性と防塵性が高く、底面のコーティングは汚れがついても拭き取ることで簡単にお手入れができます。

バッグの両側に反射素材のアクセントが付いているため、薄暗い時間帯にも目につきやすく、安全に通勤できます。

EcoLoop

EVA+

Dell EcoLoop Pro スリーブ
11 ～ 14 インチ対応 **CV5423** : 5ℓ **460-BDLY**
15 ～ 16 インチ対応 **CV5623** : 7ℓ **460-BDMF**

EcoLoop

軽量で、日常のノート PC 業務に欠かせない必需品をまとめて持ち運べる薄型スリーブです。取り外し、長さ調節可能なショルダーストラップ付き。充電器、マウス、ペンなどの小物は前面にあるジッパー式ポケットに収納できます。

Dell EcoLoop Urban バックパック
グレー **CP4523G** : 20ℓ **460-BDKP**
ブルー **CP4523B** : 20ℓ **460-BDLD**

EcoLoop

画面サイズが 15 インチまでのほとんどのDell製ノート PCに対応します。専用のパッド付きスリーブでノート PC を保護します。前部分の整理スペースにはペン スロットとスリップ ポケットがあり、マウスやモバイル バッテリーなどの小アイテムを収納できます。縦型ポケットは必需品をすばやく簡単に出し入れできます。両側には伸縮するメッシュ ポケットがあり、水筒、傘などのアイテムを収納できます。

Dell Ecoloop Pro スリムバックパック 15 **CP5724S**
20ℓ **460-BDRP**

EcoLoop

軽量でシンプルなデザインが特長です。お求めやすい価格ながら、便利な機能を備えた 15 インチ用バックパックです。

Dell Ecoloop Pro スリムブリーフケース 15 **CC5624S**
12ℓ **460-BDRT**

マウスや AC アダプターなどの小物もすっきり収納できます。

EcoLoop

軽量でお求めやすい価格ながら、ビジネスユースで使用するのに便利な機能を備えた 15 インチ用ブリーフケースです。

Dell EcoLoop レザースリーブ 14/15
14 **PE1422VL** : **460-BDEI**

外装には、再生レザーを 50%使用、裏地には 50%* 再生ポリエステルが含まれています。贅沢な手触りと美しさを備えた素材を採用。レザーカット加工が上質なデザインを際立たせています。15 インチは Latitude 9520 に、14 インチは 9420、7420、5420 に最適です。
* 重量ベース

Dell EcoLoop Essential バックパック 14-16 **CP3724**
18ℓ **460-BDTN**

開口部分が大きく開き、ポケットがついているため、PC や周辺機器、書類などの整理がきれいに行えます。

EcoLoop

ペットボトル約 8 本分の再生ポリエステルを利用しており、従来より化石燃料の使用を最大 90% 削減しています。

Dell エッセンシャル ブリーフケース 15 **ES1520C**
460-BCTV

ノート PC バックの付与が必要な生徒用やノート PC 配布用途など、大規模導入に最適な 15 インチ用コストパフォーマンスが高いブリーフケースです。

軽量のブリーフケースにはパッド入りのハンドルが付いており、外出時の持ち運びも快適です。スーツケースの上に載せられます。

Dell エッセンシャルスリーブ 13/15
13 **ES1320V** : **460-BCOJ**
15 **ES1520V** : **460-BCPE**

耐久性と耐水性に優れた軽量なネオプレンゴム素材のスリーブです。
開閉しやすいダブルジッパー仕様。内側には柔らかい起毛裏地付きのナイレックス素材を使用、ノート PC を傷から守ります。

ノート PC 専用のスリーブですので、AC アダプターなどは別で収納するタイプになります。AC アダプターも一緒に入れたい場合は、EcoLoop Pro スリーブをご検討ください。