DELL Technologies

コンパクトな設計。シームレスな接続性。

Dell Pro Plus コンパクト キーボード

MODEL : KB740

切り替えが簡単

Dell Pro Plus コンパクト キーボード – KB740 なら、3 台のデバイス間でシームレスに作業できます。Bluetooth 5.0 と 2.4GHz の 2 つのワイヤレス接続方法を使用し、ボタンをクリックするだけで 3 台のデバイス間を簡単に切り替えることができ、最大限の効率性を提供します。

高い信頼性

最長 36 か月のバッテリー持続時間を実現したキーボードです。[1] 不具合が生じた場合、Dell の良品先出しサービス [2] により、3 年間のハードウェア限定保証 [3] 期間内であれば、翌営業日に交換品を発送いたします。厳格なテストにより、Dell 製システムで完全に動作することが保証されています。

カスタマイズと管理

キーボードは、タイピングに快適な角度に調節できます。また、ショートカット キーを設定することで、お気に入りのアプリケーションやコマンドの間をより簡単に切り替えられるようになります。Dell Display and Peripheral Manager ソフトウェアにより、デバイスのペアリング、ショートカットの設定、DPI の調整、バッテリ ステータスと接続ステータスの確認はもとより、最新のファームウェア アップデートの導入もしやすくなります。

1 使用状況モデルから算出したバッテリー持続時間の Dell の分析（2020 年 11 月）に基づきます。結果は、使用状況や動作条件などの要因によって異なります。と入力します。
2 電話またはオンラインでの診断後に、必要に応じて交換用のパーツまたはユニットを発送いたします。不良ユニットをご返却いただけない場合は、別途料金が発生します。サービスをご利用いただけるかどうかは、状況によって異なります。
3 ハードウェア限定保証についての情報が文書で必要な場合は、Dell USA LP までお問い合わせください（宛先：Warranties, One Dell Way, Round Rock, TX 78682, U.S.A.）。または、dell.com/warranty をご覧ください。

コンパクトな設計。シームレスな接続性。

キーを押すだけで 3 台のデバイスをシームレスに切り替えることができます。36 か月のバッテリー持続時間が生産性を向上させます。[1]

バッテリーおよび接続インジケーター

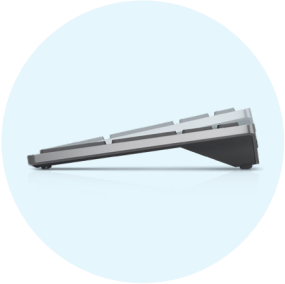

角度調節可能

Dell 製システムとシームレスに連携するようテストおよび認定済み

128 ビット AES (Advanced Encryption Standard)
暗号化をキーボードに採用することで、デバイス間のデータ転送を保護し、入力中の安全な接続を確保します。

良品先出し交換サービス
3 年間の保証期間内に不具合が発生した場合、翌営業日に交換用のマウスが発送されます。[2]

1 使用状況モデルから算出したバッテリー持続時間の Dell の分析（2020 年 11 月）に基づきます。結果は、使用状況や動作条件などの要因によって異なります。
2 電話またはオンラインでの診断後に、必要に応じて交換用のパーツまたはユニットを発送いたします。不良ユニットをご返却いただけない場合は、別途料金が発生します。サービスをご利用いただけるかどうかは、状況によって異なります。

特長	仕様詳細
モデル	Dell Pro Plus コンパクト キーボード - KB740
カラー	タイタン グレー
接続	ワイヤレス - 2.4GHz または Bluetooth 5.0[1] Microsoft Swift Pair[2]
バッテリー持続時間	36 か月 [3]
対応 OS	**2.4Ghz** • Windows 7、Windows 8.1、Windows 10、Windows 11、macOS、Linux (Red Hat Enterprise 8.0/Ubuntu 18.4)、Chrome、Android OS **Bluetooth** • Windows 8.1、Windows 10、Windows 11、macOS、Linux (Red Hat Enterprise 8.0/Ubuntu 18.4)、Chrome、Android OS **Dell Display and Peripheral Manager** • Windows 10 ビルド 17763 以降（x64 ベース） • Windows 11（x64 ベース） • Windows 11 on ARM（arm64 ベース）
ソフトウェア	Dell Display and Peripheral Manager（Windows 互換） • デバイスのペアリング • ショートカット キーの設定 • バッテリー ステータスと接続ステータスの表示 • ファームウェア アップデート
保証	3 年間の良品先出し交換サービス [4]
パッケージの内容	キーボード USB レシーバー バッテリー（単 3 x 2） ドキュメント
タイピング メカニズム	シザー式キー
設定可能なキー	F1 ～ F12
マルチメディア キー	6 つのマルチメディア キー（音量を上げる、音量を下げる、スピーカー ミュート、再生 / 一時停止、次へ、前へ）
角度調節	5°/9°
寸法	高さ：25.34 mm（1.0 インチ） 長さ：363.2 mm（14.3 インチ） 幅：121.5 mm（4.8 インチ）
重量（バッテリーを除く）	506 g (1.12 lb)
セキュリティ	128 ビット AES 暗号化

1 システム要件：Bluetooth 低エネルギー技術。
2 Windows 10、バージョン 1803 以降、および Windows 11 と互換性があります。
3 使用状況モデルから算出したバッテリー持続時間の Dell の分析（2020 年 11 月）に基づきます。結果は、使用状況や動作条件などの要因によって異なります。
4 電話またはオンラインでの診断後に、必要に応じて交換用のパーツまたはユニットを発送いたします。不良ユニットをご返却いただけない場合は、別途料金が発生します。サービスをご利用いただけるかどうかは、状況によって異なります。

仕様詳細は、事前の通知なく変更される場合があります。製品の提供状況は国によって異なります。詳細については、Dell の担当者までお問い合わせください。

© 2025 Dell Inc. その関連会社。All rights reserved.（不許複製・禁無断転載）Dell Technologies、Dell、EMC、Dell EMC、およびその他の商標は、Dell Inc. またはその関連会社の商標です。その他の商標は各社の商標である場合があります。