



# Dell Client Device Manager

Gestion du parc d'entreprise  
simplifiée avec une seule  
application

# Gérer un parc de PC peut s'avérer difficile

## Les administrateurs IT :



Ils doivent mettre à jour et sécuriser **régulièrement** leur flotte pour garantir la productivité des utilisateurs finaux.



En général, ils utilisent **plusieurs** applications pour la gestion du parc



Ils travaillent avec des applications distinctes qui peuvent ne pas être **intégrées** à la solution de gestion unifiée des points de terminaison de leur entreprise

Les applications disjointes, avec des workflows disparates, augmentent le temps de gestion d'un parc d'entreprise et impactent la productivité des administrateurs IT.

De plus, avec la mise à jour de leur parc vers Windows 11 et les PC IA, les administrateurs IT veulent plus que jamais des solutions qui simplifient leurs tâches de gestion des appareils.

# Dell Client Device Manager permet aux administrateurs IT de :



Déployer des modules **de mise à jour** et **de sécurité** sur leur parc

---



Utiliser **une seule application** pour la gestion des appareils

---



Simplifier le déploiement des applications, pour leur flotte, via **Microsoft Intune**, en utilisant le **Dell Management Portal**

---

Les administrateurs IT peuvent publier rapidement les modules de mise à jour et de sécurité souhaités dans Dell Client Device Manager, à partir du Dell Management Portal, sur Microsoft Intune.

Grâce à Microsoft Intune, les administrateurs IT peuvent facilement déployer les modules de mise à jour et de sécurité de Dell Client Device Manager sur leur parc de PC, ce qui leur permet de gagner du temps sur la gestion des points de terminaison et d'améliorer la productivité des utilisateurs finaux.

# Dell Client Device Manager

**La première\* application d'entreprise du secteur dotée de fonctionnalités modulaires de déploiement de la sécurité et des mises à jour, dans le Portail Partenaires Dell, accessible via Microsoft Intune. »**

\*D'après une analyse interne réalisée par Dell en janvier 2025.

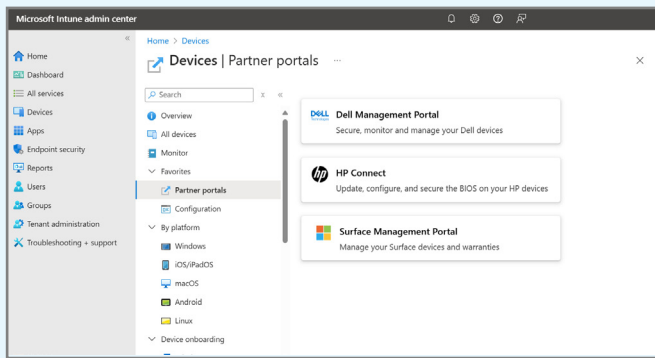

Microsoft Intune (appareils – portails partenaires)

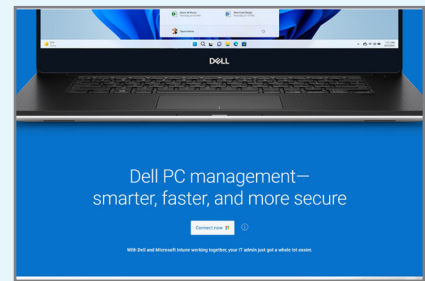

Dell Management Portal

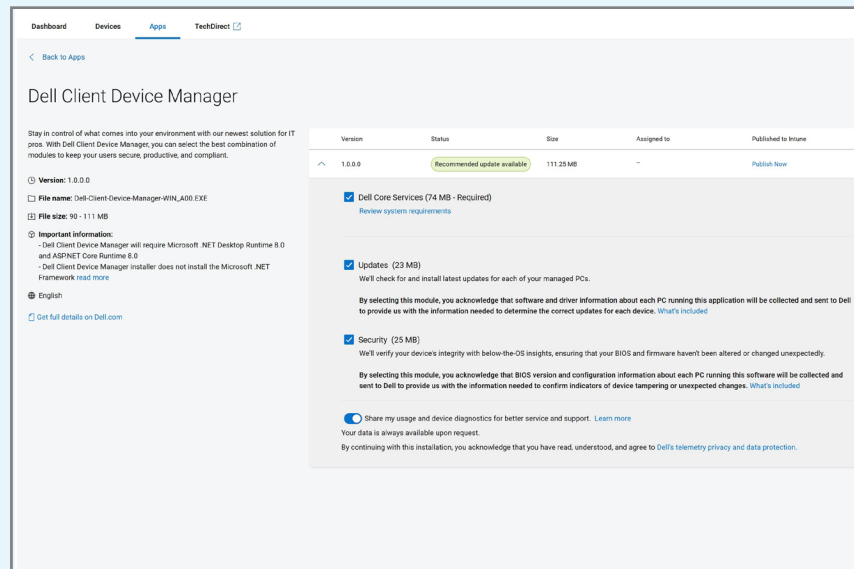

Dell Client Device Manager (dans Dell Management Portal)

# Dell Client Device Manager

Une application dotée des fonctionnalités dont les administrateurs IT ont besoin pour gérer leur parc de PC



## Updates

Mise à jour du BIOS, des pilotes et du firmware pour les PC et les stations d'accueil

- Options de planification robustes
- Minimiser les interruptions des utilisateurs en interrompant les mises à jour lorsqu'une conférence téléphonique est détectée (Teams, Zoom, Avaya)
- Filtrer les mises à jour par type, degré d'importance et catégorie, avec des paramètres des anneaux rapides/lents
- Suspendre automatiquement BitLocker pour les mises à jour du BIOS
- Personnaliser les comportements de notification et de report pour les utilisateurs finaux



## Sécurité

Vérifier le BIOS et le firmware sur un parc de PC Dell

- Vérification du BIOS hors hôte
- Détection de CVE et mesures correctives pour le BIOS et le firmware
- Assurance de la chaîne logistique\* (nécessite l'achat de la vérification sécurisée des composants (sur le Cloud) au moment de la commande)



## Transparence

Transparence sur la télémétrie collectée pour un parc de PC Dell

# Dell Client Device Manager

La transparence de la collecte des données télémétriques permet aux administrateurs IT de contrôler les informations relatives aux appareils qui peuvent être partagées avec Dell, à des fins de facilité de maintenance et de support.

The screenshot displays the 'Apps' section of the Dell Client Device Manager interface. The navigation bar includes 'Dashboard', 'Devices', 'Apps', and 'TechDirect'. A 'Back to Apps' link is visible. The main heading is 'Dell Client Device Manager'. Below the heading, there is a brief description: 'Stay in control of what comes into your environment with our newest solution for IT pros. With Dell Client Device Manager, you can select the best combination of modules to keep your users secure, productive, and compliant.'

Key details on the left side include:

- Version: 1.0.0.0
- File name: Dell-Client-Device-Manager-WIN\_A00.EXE
- File size: 90 - 111 MB
- Important information: Dell Client Device Manager will require Microsoft .NET Desktop Runtime 8.0 and ASP.NET Core Runtime 8.0. Dell Client Device Manager installer does not install the Microsoft .NET Framework.
- Language: English
- Link: Get full details on Dell.com

The central table shows the following update:

Version	Status	Size	Assigned to	Published to Intune
1.0.0.0	Recommended update available	111.25 MB	-	Publish Now

Below the table, several modules are listed with checkboxes:

- Dell Core Services (74 MB - Required) - Review system requirements
- Updates (23 MB) - We'll check for and install latest updates for each of your managed PCs. By selecting this module, you acknowledge that software and driver information about each PC running this application will be collected and sent to Dell to provide us with the information needed to determine the correct updates for each device. What's included
- Security (25 MB) - We'll verify your device's integrity with below-the-OS insights, ensuring that your BIOS and firmware haven't been altered or changed unexpectedly. By selecting this module, you acknowledge that BIOS version and configuration information about each PC running this software will be collected and sent to Dell to provide us with the information needed to confirm indicators of device tampering or unexpected changes. What's included

At the bottom, there is a toggle for 'Share my usage and device diagnostics for better service and support. Learn more'. A note states: 'Your data is always available upon request. By continuing with this installation, you acknowledge that you have read, understood, and agree to Dell's telemetry privacy and data protection.'

Dell Client Device Manager (dans Dell Management Portal)

# Dell Client Device Manager

—

Une seule application pour simplifier la gestion  
du parc d'entreprise

## Pour en savoir plus :

---

Consulter [l'article de la base de connaissances](#)

---

Lire [le Guide de l'utilisateur](#)

---